

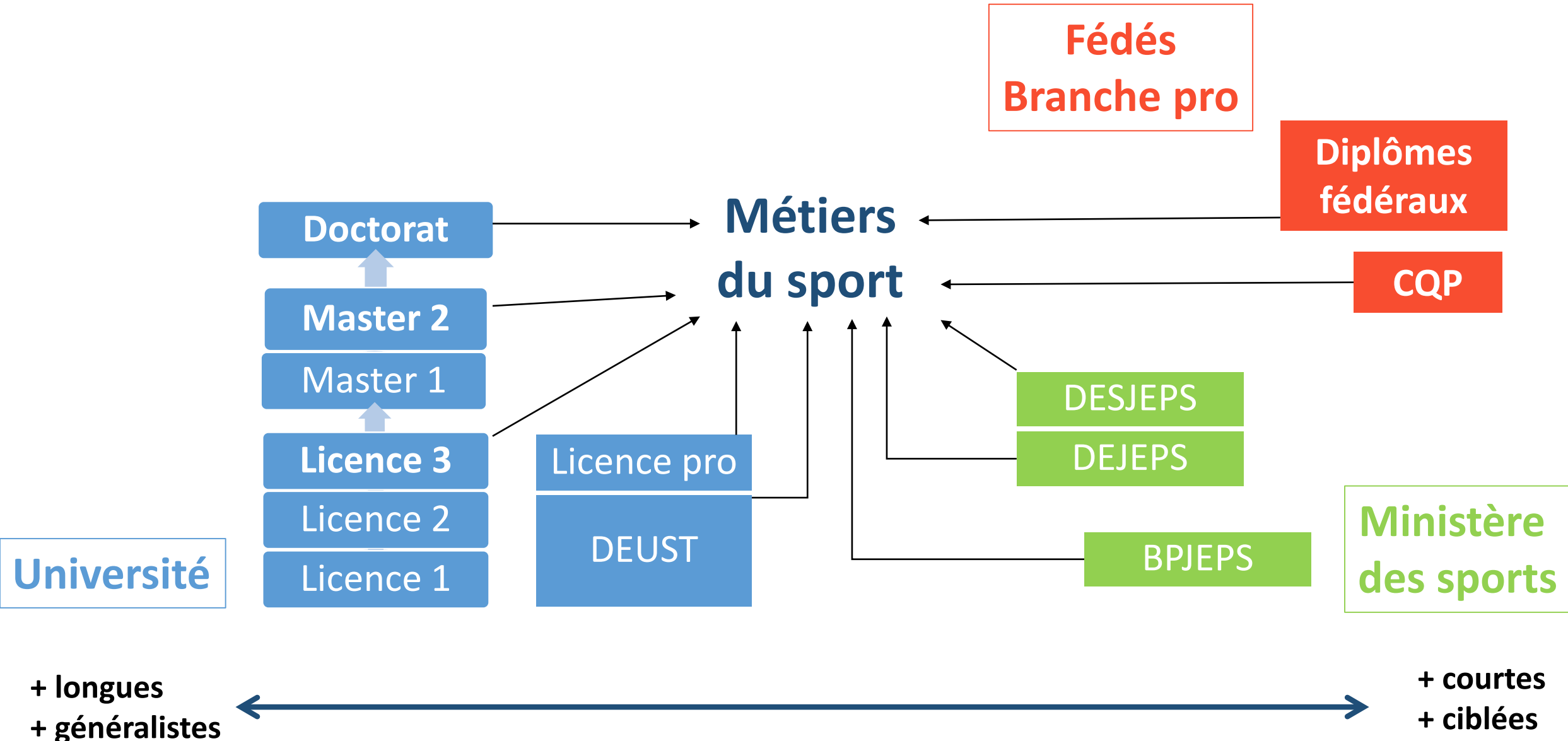

S'ORIENTER EN STAPS
LA FILIERE STAPS A RENNES 2

Formations aux métiers du sport



LES STAPS, DES FORMATIONS UNIVERSITAIRES

(RENNES 2)



**UNIVERSITÉ
RENNES 2**

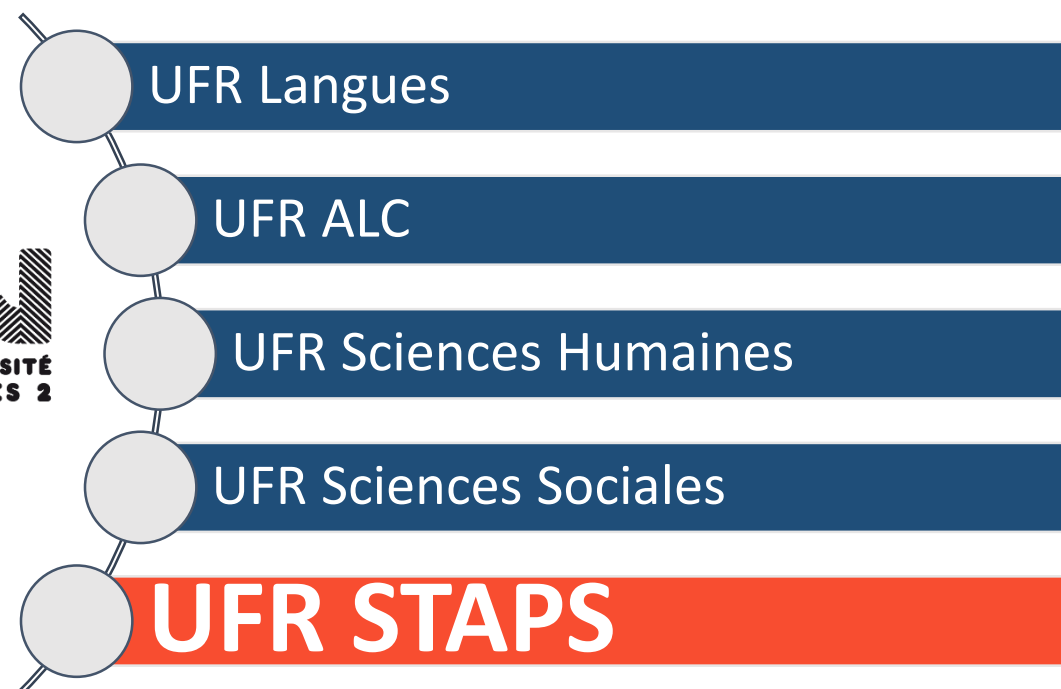

OÙ ÇA ?

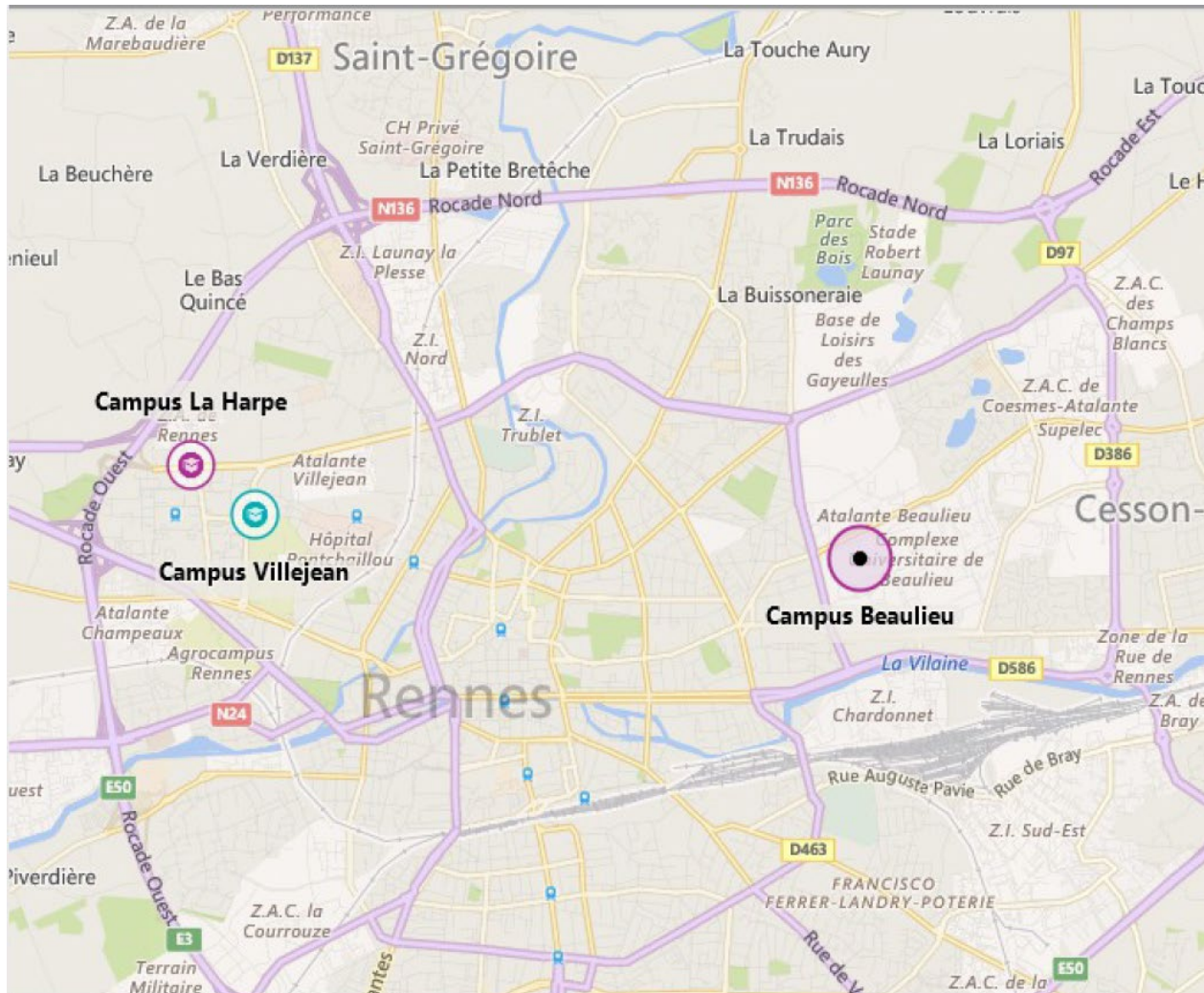

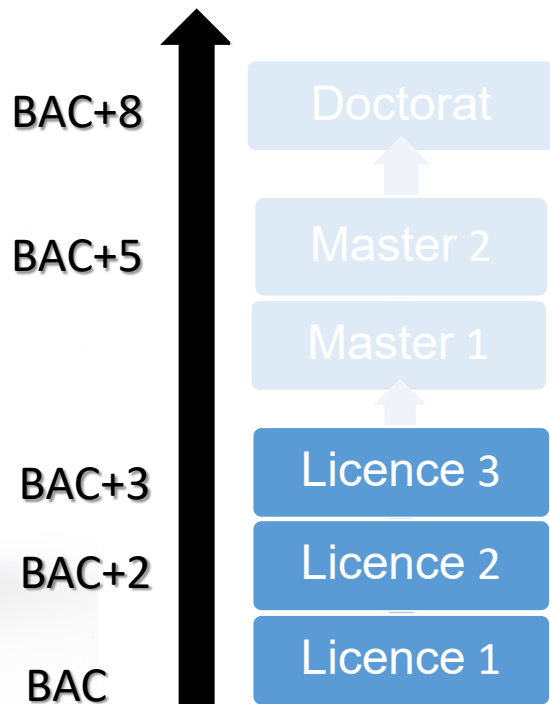

LES FORMATIONS GENERALES EN STAPS A RENNES 2

Organisation de la licence

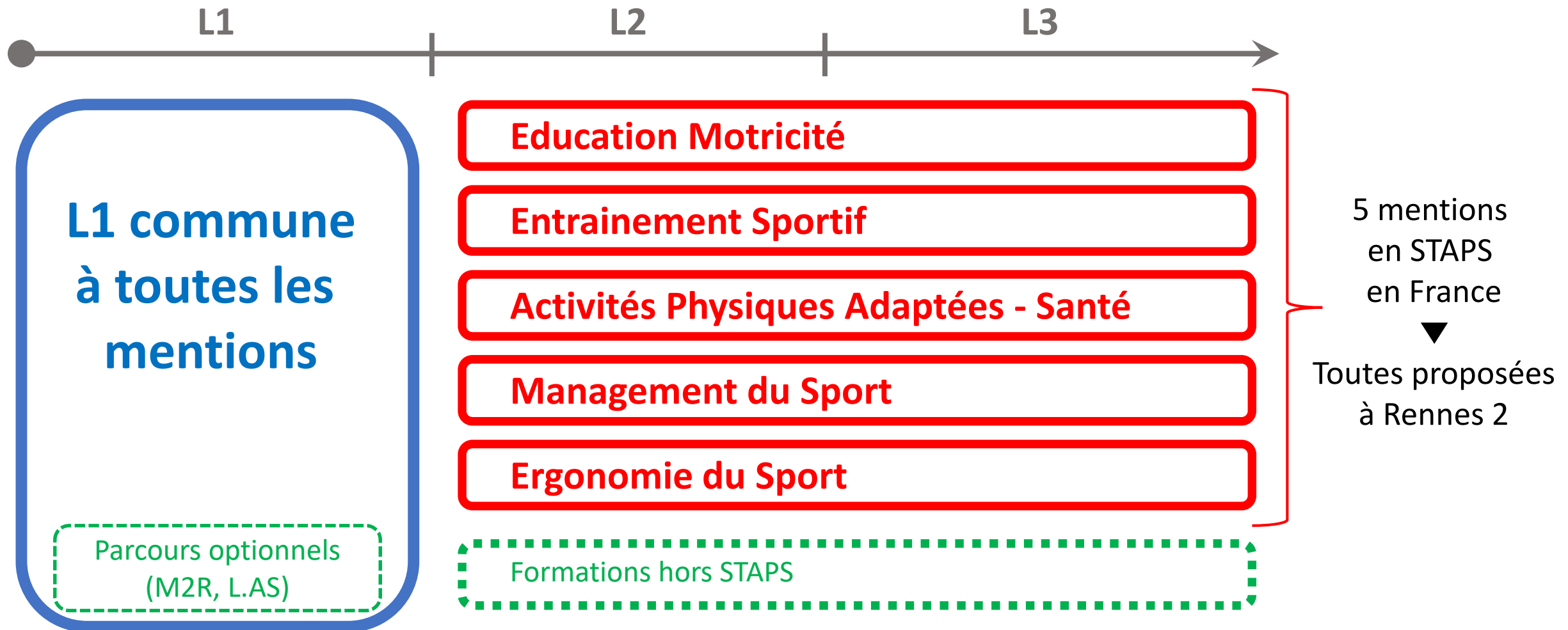

Education & Motricité

- Professeur d'EPS
- Educateur sportif
- ...

Débouchés



Où?

Rennes

Saint
Brieuc

Poursuite
d'étude

- Master MEEF
- Master Sport, Politiques Éducatives, Société

Qualités
requises

- Pédagogie
- Polyvalence sportive
- Analyse et synthèse
- ...

Entrainement Sportif

- Entraîneur sportif
- Préparateur physique
- ...

Débouchés

Carte professionnelle



Où?

Rennes

Poursuite
d'étude

- Master EOPS - Entraînement et optimisation de la performance sportive

Qualités
requis

- Spécialiste d'un sport
- Qualités physiques
- Evaluation athlétique
- ...

Activités physique adaptée - santé

- Enseignant APA
- Educateur médico-sportif
- ...

Carte professionnelle

Débouchés

Où?

Rennes

Saint
Brieuc



Poursuite
d'étude

Qualités
requisés

- Master APA-Santé

- Capacité d'adaptation
- Patience, écoute
- ...

Management du Sport

Débouchés

- Événementiel sportif
- Chef de projet
- ...

Où?

Rennes



Poursuite
d'étude

- Master Management du Sport

Qualités
requisés

- Organisation
- Travail d'équipe
- Communication
- ...

Ergonomie du Sport

Rennes

Débouchés

- Agent de conception
- Technicien ergonomiste
- ...

Où?



Poursuite
d'étude

- Master Ingénierie et Ergonomie de l'Activité Physique

Qualités
requises

- Analyse scientifique
- Travail d'équipe
- Adaptation
- ...

Etudiant.e en STAPS



Autonomie



Polyvalence



Curiosité intellectuelle

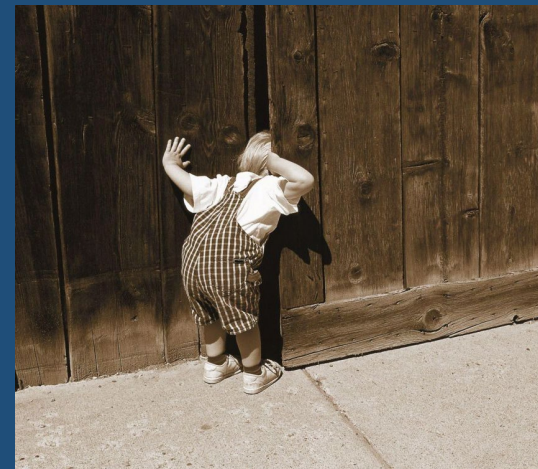

Investissement

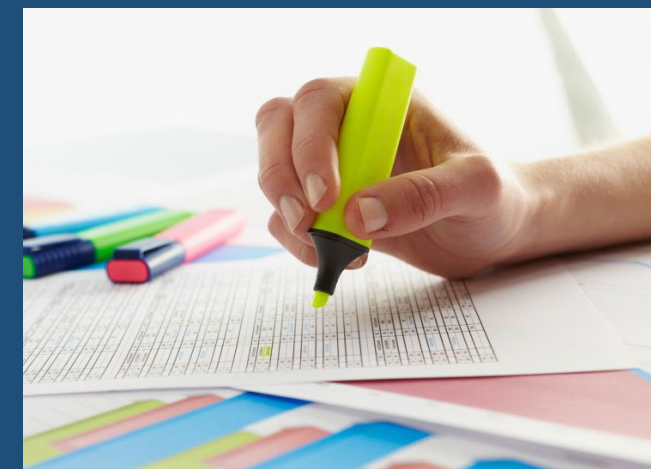

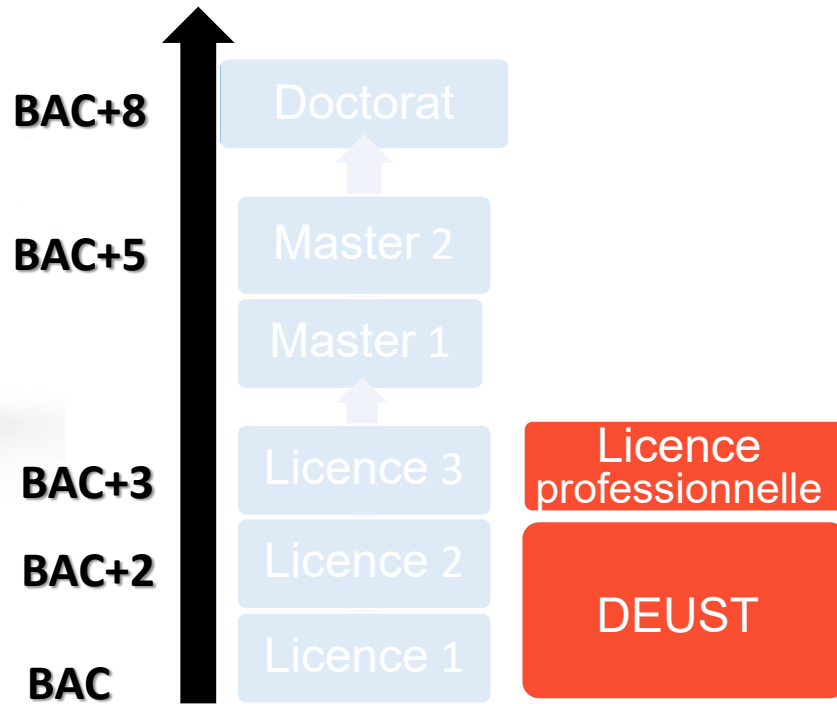

LES FORMATIONS PROFESSIONNELLES EN STAPS A RENNES 2

>> **DEUST** après le BAC

>> **LP** après un BAC + 2 (L2,
IUT, BTS... en lien avec la LP)

DEUST Métiers de la Forme



Rennes

BAC +2 en alternance : stage ou apprentissage

- **Coach sportif : salles de remise en forme, associations...**
- **Assistant d'exploitation**

Licence Pro – Métiers de la Forme



Rennes

BAC +3

- **Coaching individualisé**
- **Manager de salle**

Licence Pro - Animation, gestion et organisation des APS



Saint
Brieuc

BAC + 3 – LP AGOAPS - Sports de nature

- Responsable / Assistant manager d'un établissement sportif
- Animateur supérieur polyvalent
- Directeur d'un service sportif

ENTRER EN STAPS

CRITERES D'EXAMEN
DES VŒUX





Capacité d'accueil
(y compris parcours spécifiques)

560 à Rennes

215 à St Brieuc

Changements 2025

4 sites de Licence STAPS en Bretagne

→ Ouverture d'une Licence à Lorient – rentrée 2025



UNIVERSITÉ
RENNES 2
UFR STAPS



UBO
Université de Bretagne Occidentale

**Faculté
des Sciences du Sport
& de l'Éducation**

Université
Bretagne Sud
UBS

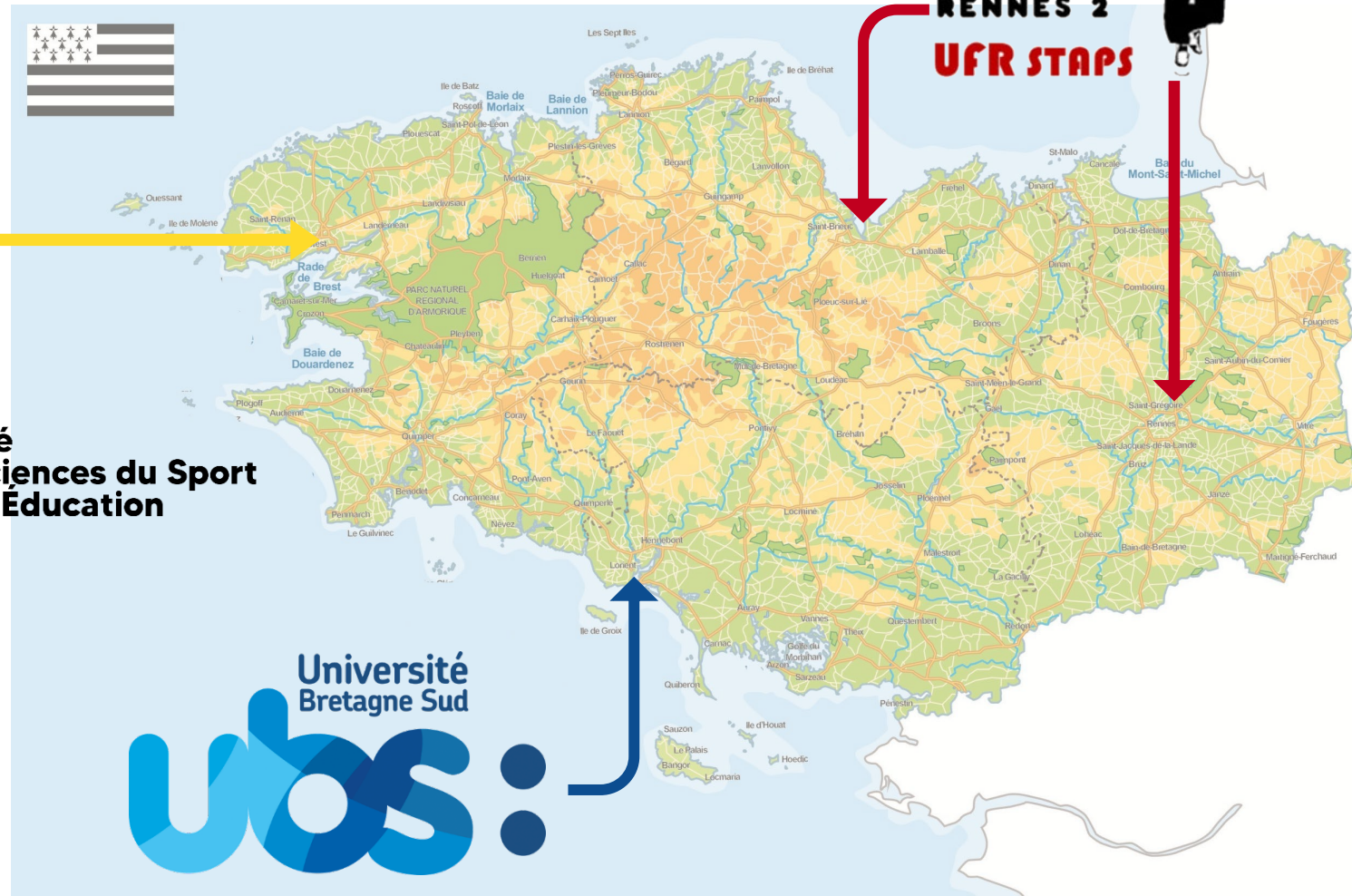

Changements 2025

775 - L1
25 - Deust

Un peu plus de places en 1^{er} cycle (Licence + Deust)

➔ 1350 places (vs. 1315)

➔ Nouvelle répartition académique



440 - L1
25 - Deust



Faculté
des Sciences du Sport
& de l'Éducation

60 - L1
25 - Deust

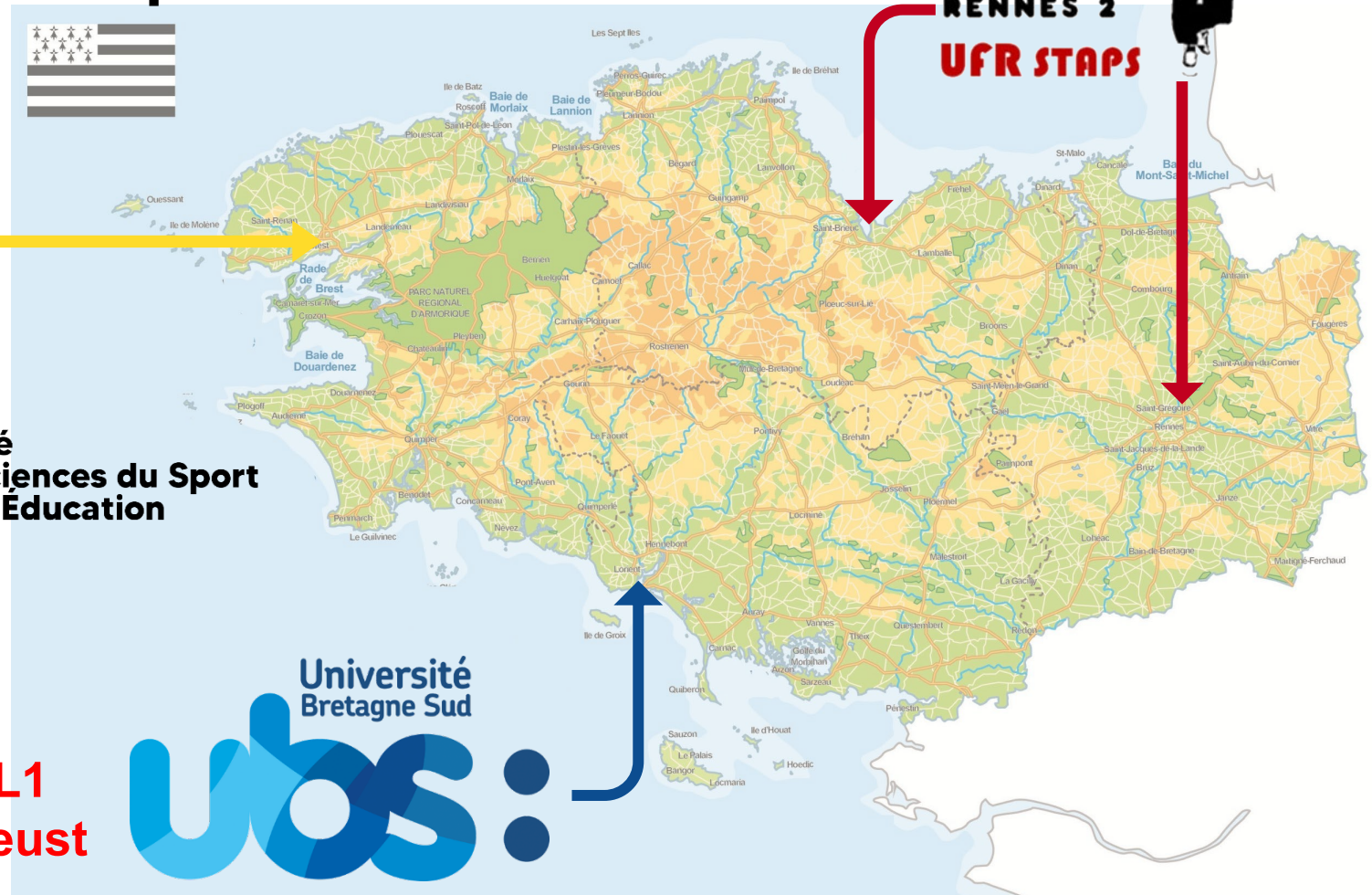

Changements 2025

Secteur élargi à toute l'académie
→ sur chacun des 4 sites

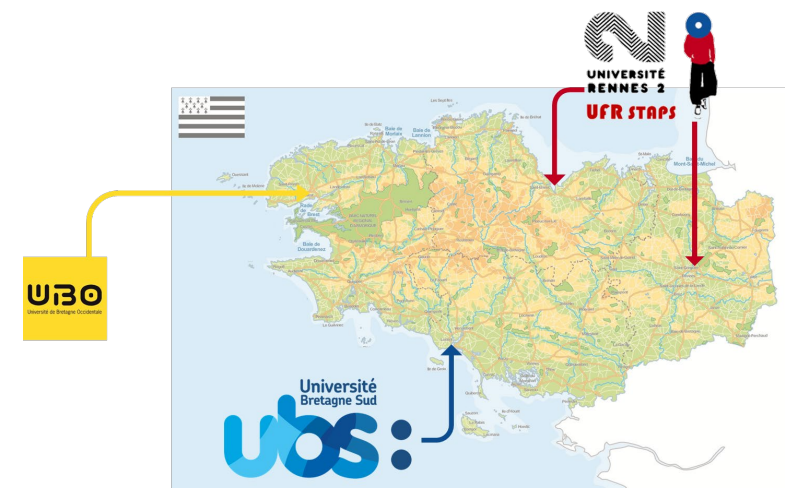

Secteur 2025 : 22 + 29 + 35 + 56

Changements 2025

Licence STAPS à Lorient → à partir de 2026 APA-Santé

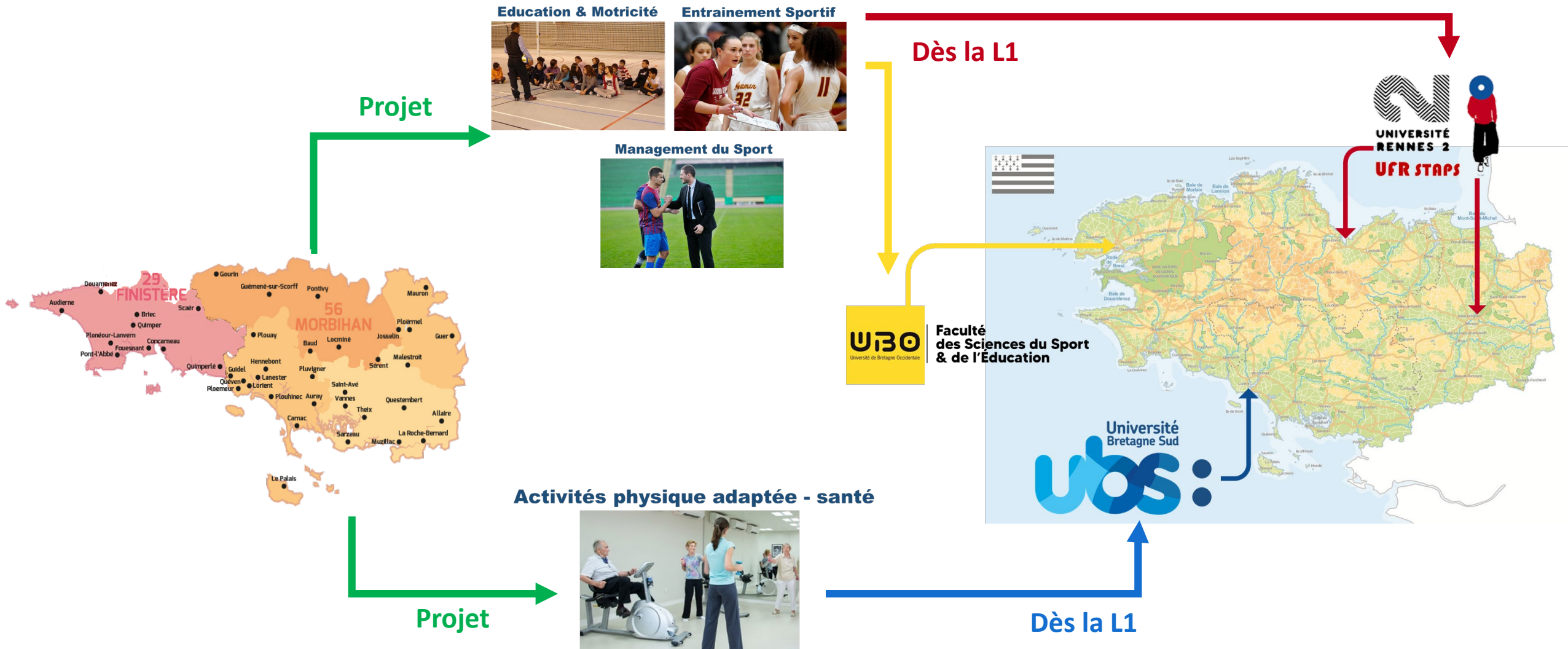

Calendrier Parcoursup

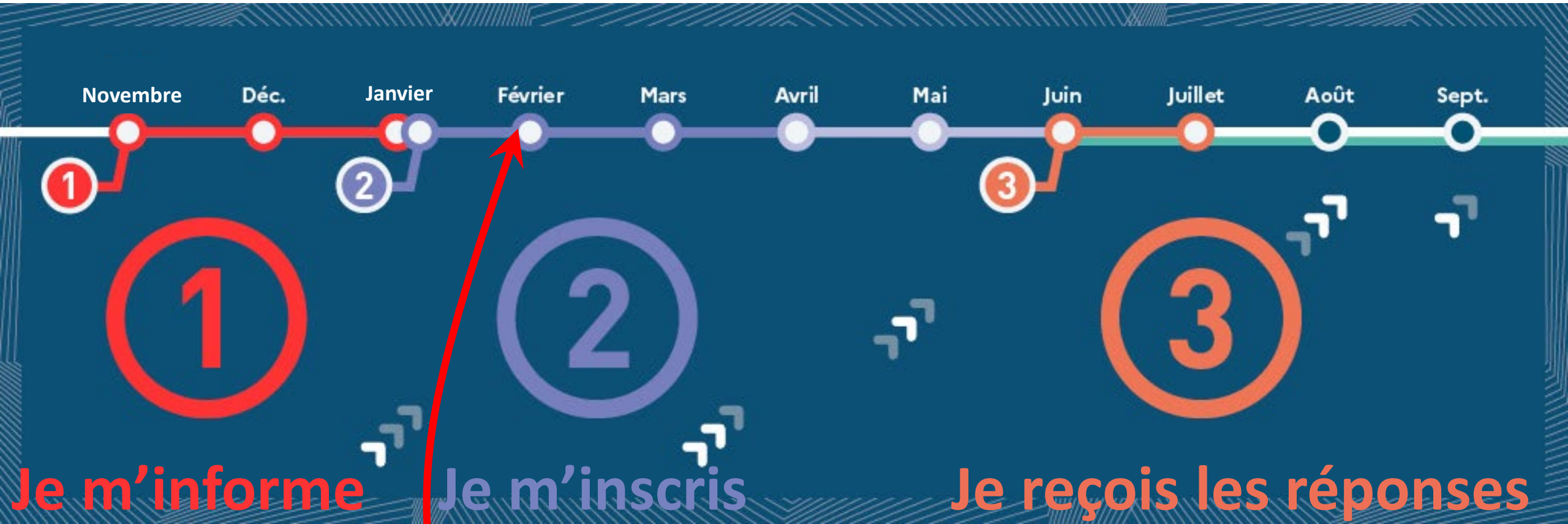

Journées Portes Ouvertes

Un portail L1 STAPS Rennes → à 3 entrées

Université de Rennes 2 (35)

Licence - Sciences et Techniques des Activités
Physiques et Sportives

PLACES DISPONIBLES : 400 TAUX D'ACCÈS : 24 % ?

L1 Simple

Université de Rennes 2 (35)

Licence - Sciences et Techniques des Activités
Physiques et Sportives - Accès Santé (LAS)

 Enseignement partiellement à distance

PLACES DISPONIBLES : 30 TAUX D'ACCÈS : 13 % ?

Médecine

Université de Rennes 2 (35)

Licence - Sciences et Techniques des Activités
Physiques et Sportives - Option M2R

 Enseignement partiellement à distance

PLACES DISPONIBLES : 119 TAUX D'ACCÈS : 8 % ?

Kiné, Ergo, Podo



Un portail L1 STAPS Saint-Brieuc → à 2 entrées

UFR STAPS - Université de Rennes 2 - Site de Saint-Brieuc (22)

Licence - Sciences et Techniques des Activités Physiques et Sportives - Antenne universitaire de la ville de Saint Brieuc - STAPS : Sciences et Techniques des Activités Physiques et Sportives

PLACES DISPONIBLES : 200 TAUX D'ACCÈS : 50 % ?

L1 Simple

UFR STAPS - Université de Rennes 2 - Site de Saint-Brieuc (22)

Licence - Sciences et Techniques des Activités Physiques et Sportives - Antenne universitaire de la ville de Saint Brieuc - STAPS : Sciences et Techniques des Activités Physiques et Sportives - Accès Santé (LAS)

 Enseignement partiellement à distance

PLACES DISPONIBLES : 25 TAUX D'ACCÈS : 35 % ?

Médecine



Portail L1 STAPS en pratique

MON PROFIL

MA SCOLARITE

MES ACTIVITÉS

MES VOEUX

Vœux

Vœux en apprentissage

 Préférences et autres projets

Année de césure

Vous pouvez cocher la ou les formations pour lesquelles vous souhaitez être candidat.



Université de Rennes 2 (35)

Licence - Sciences et Techniques des Activités Physiques et Sportives



Université de Rennes 2 (35)

Licence - Sciences et Techniques des Activités Physiques et Sportives - Option M2R



Université de Rennes 2 (35)

Licence - Sciences et Techniques des Activités Physiques et Sportives - Accès Santé (LAS)

J'enregistre

Retour

Taux d'accès

Attention le taux officiel inclut les candidats hors secteur !

Taux d'accès secteur
~75% (en L1 simple)

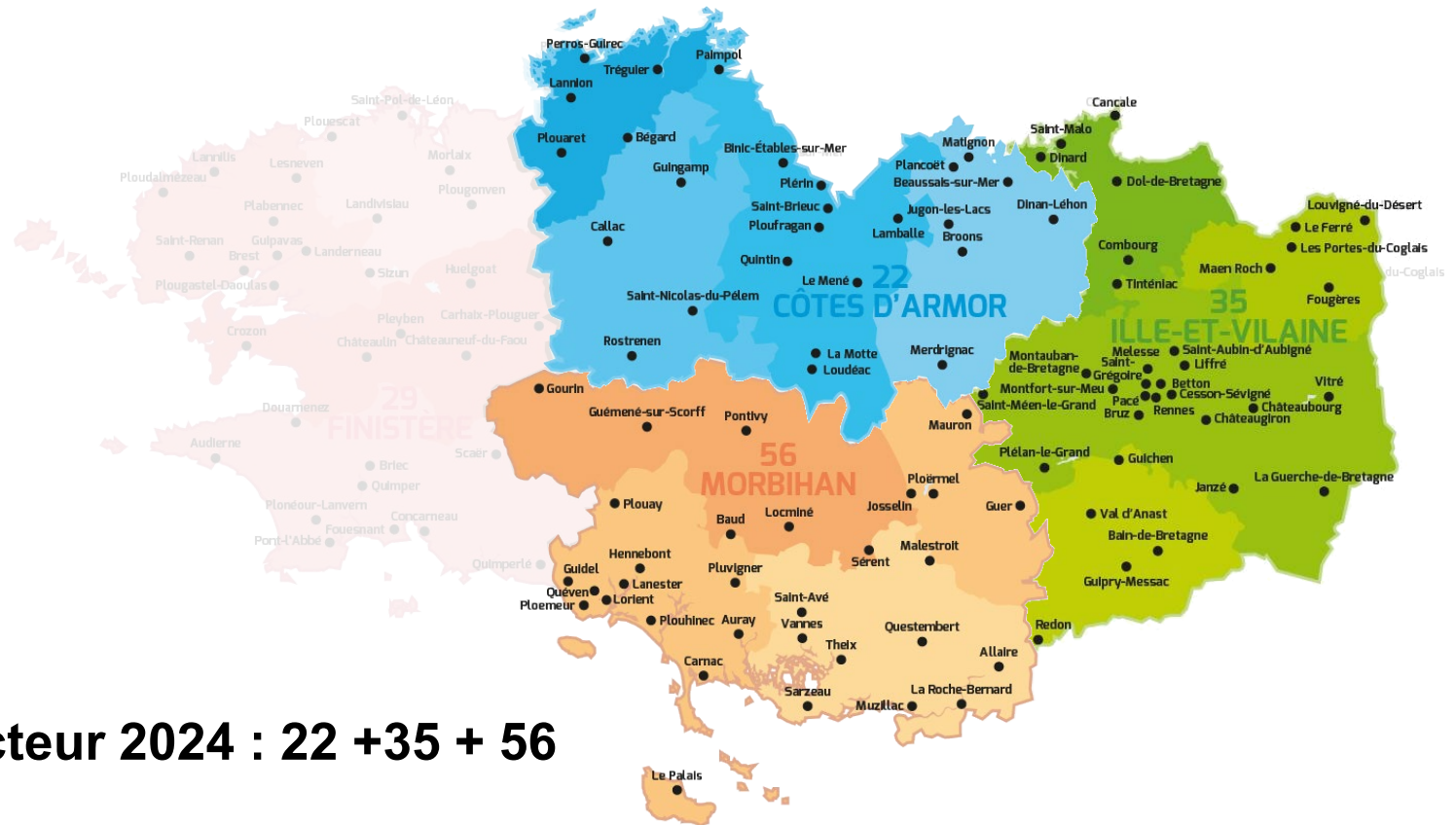

Secteur 2024 : 22 + 35 + 56

5 domaines de compétences

40

Sciences

40

Argumentation

30

Sport

20

Associatif &
Citoyenneté

20

Réussir une
formation
universitaire

Compétences scientifiques

= Notes de 1^{ère} et T en maths, physique-chimie, SVT, bio et autres sciences



Compétences littéraires et argumentaires

= Notes en français, philosophie, histoire, géographie, sciences économiques et sociales



Pratiques sportives et culturelles scolaires et extra-scolaires

= Notes en EPS,
pratique en asso,
option sport,
pratique régulière,
résultats...



Domaine de l'investissement associatif et des responsabilités collectives

= compétences transversales :
coopération, projet, animation,
encadrement, arbitrage,
engagement citoyen,
délégué de classe,
capitaine...



Réussir une formation universitaire

= Connaissance de la formation visée
+ méthodologie de travail,
motivation, autonomie, ...
(fiche avenir)



Choix des spécialités

Peu d'incidence du choix
des spécialités

STAPS = compétences
larges et transversales



Critères nationaux d'examen des vœux



C3D STAPS

Attendus et critères généraux d'examen des vœux Parcoursup 2025

Coordination : Arnel Crétual (Premier Vice-Président de la C3D STAPS) et Stéphane Bellard (Vice-Président C3D STAPS chargé de l'orientation et de la réussite étudiante)

Groupe de Travail :

- Membres du CA de la C3D STAPS : Stéphane Bellard (STAPS Nantes), Arnel Crétual (STAPS Rennes 2), Anne-Fleur Gaston (STAPS Perpignan), Aurélien Pichon (STAPS Poitiers), Jérémy Pierre (STAPS Gustave Eiffel, Marne La Vallée) et Hugues Rolan (STAPS Sorbonne Paris Nord Bobigny)
- Experts : Léo Gerville-Réache (STAPS Bordeaux) et Franck Morel (STAPS Université de Bourgogne)
- ANESTAPS : Lily Rogier (Présidente) et Bruno Mességué (Chargé de mission Orientation et insertion professionnelle dans le champ du sport et de l'animation)

Attendus nationaux communs à toutes les formations de licence STAPS

La Conférence des Directeurs et Directrices de composantes STAPS (C3D STAPS) propose depuis 2024 une nouvelle version de ses modalités de classement des candidatures Parcoursup. Conformément aux principes votés par le Conseil d'Administration de la C3D STAPS le 11 octobre 2023, les Commissions d'Examen des Vœux (CEV) de chaque composante STAPS attribuent une note sur 20 issue d'un total de 150 coefficients à tous les candidats, après une lecture qualitative des dossiers. Cette note permet d'élaborer le classement différencié des candidats aux formations STAPS et/ou aux formations STAPS/LAS.

Modèle d'attestation de niveau



Attestation de justification de niveau pour l'attendu n°3 :
compétences sportives
Questionnaire Parcoursup STAPS (question n°1) *

Je soussigné-e :

NOM et Prénom	
Fonction	
Structure	

Certifie que :

NOM et Prénom	
Numéro Parcoursup	

Évalue au niveau de pratique sportive ou artistique suivant :

Niveau (a, b, c, d, e, f) : Entourer le niveau	A B C D E F
Écrire en toutes lettres le niveau de pratique (en référence au tableau situé en page 2) : Exemple « Membre d'une section sportive scolaire en lycée »	

Test de positionnement



Votre projet d'orientation

Quel sera votre vœu d'orientation sur Parcoursup ? (*)

- L1 STAPS
- L1 STAPS-LAS (Licence Accès Santé)
- Les 2 parcours

Avez-vous déjà un projet professionnel ? (*)

- Oui, un projet précis
- Oui, mais pas encore très défini
- Non, pas encore de projet

Connaissez-vous les 5 mentions de licence proposées en formation STAPS ? (*)

- Oui, toutes
- Oui, quelques unes
- Non, pas du tout

Connaissez-vous la ou les UFR STAPS dans lesquelles vous êtes sectorisé.e ? (*)

- Oui
- Non



Dispositifs adaptés

« Oui... si »

- **Module « Être étudiant »**
(gestion du stress, du temps, lien social, ...)
- **Renforcement disciplinaires :**
TD de préparation et de soutien

ENTRER EN DEUST

Métiers de la forme



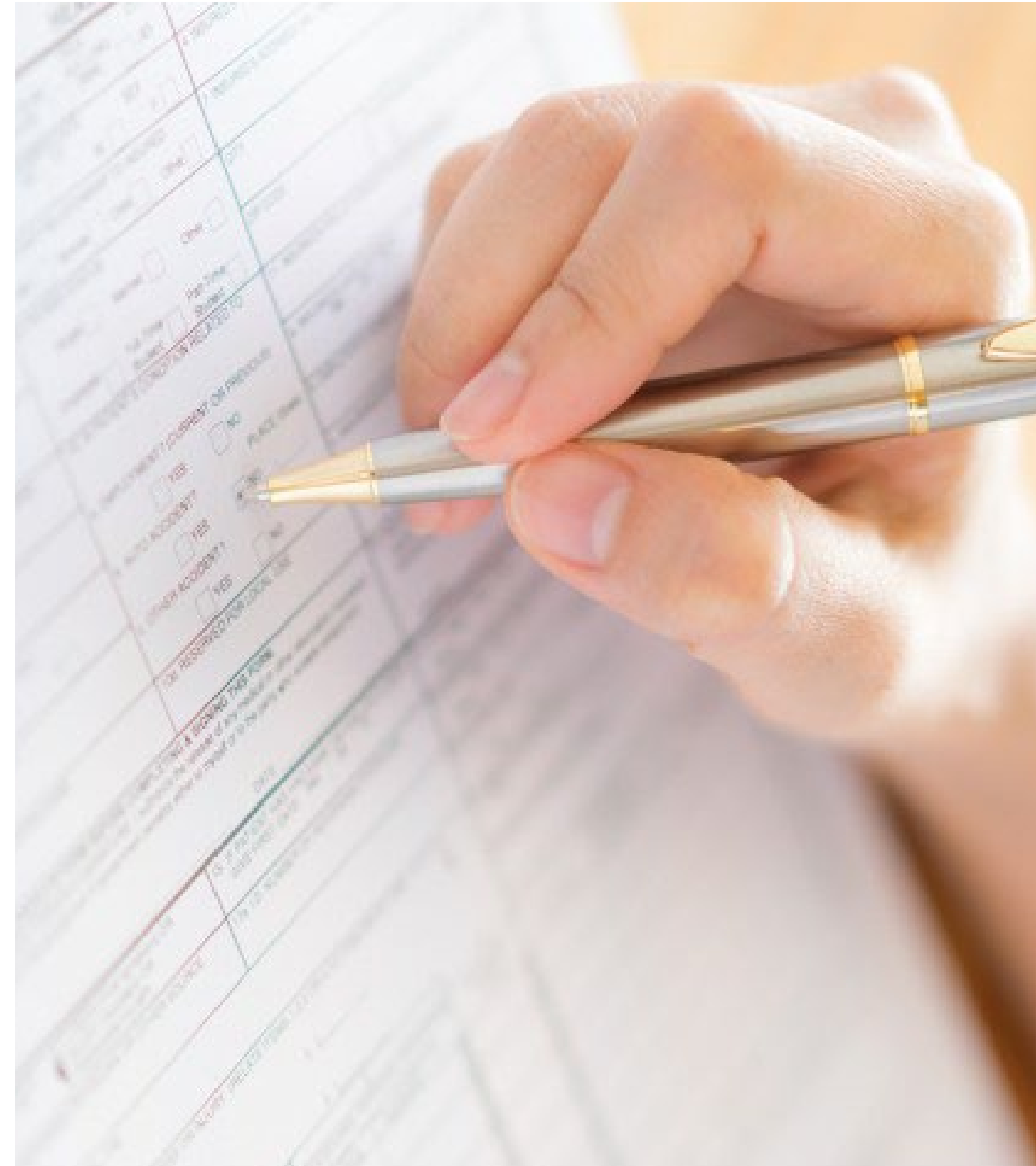

SELECTION DEUST

Métiers de la forme

Sur dossier sur Parcoursup

- **Lettre de motivation**
- **Relevé de notes**
- **Projet professionnel**

Puis journée de sélection

- **épreuve de musculation**
- **épreuve de cours collectif**
- **entretien professionnel**
- **épreuve écrite**



25 places

**DEUST Métiers de la forme
+ 5 en apprentissage**

ON FAIT QUOI EN L1 STAPS ?

Du sport...

... et des
sciences

Pratique et
théorie

Sciences
humaines et
sociales

Sciences de
la vie



20h de cours / sem

**+ min 10h travail perso
/ sem**

SPORT

APSA

(Activités physiques
sportives artistiques)

PRATIQUE 4h30 +
THEORIE 1h30



6h / semaine

1h30+1h30 spécialité

3h polyvalence



Spécialités proposées

(à titre indicatif pour 2025)

- Athlétisme
- Badminton
- Football
- Handball
- Natation
- Sports nature
- Voile



- Athlétisme
- Basket-Ball
- Danse
- Football
- Gymnastique Sportive
- Handball
- Sports de combat
- Natation
- Sports de raquettes
- Rugby
- Volley Ball



SCIENCES DE LA VIE

Anatomie Physiologie Biomécanique



4h / semaine
2h30CM+1h30TD

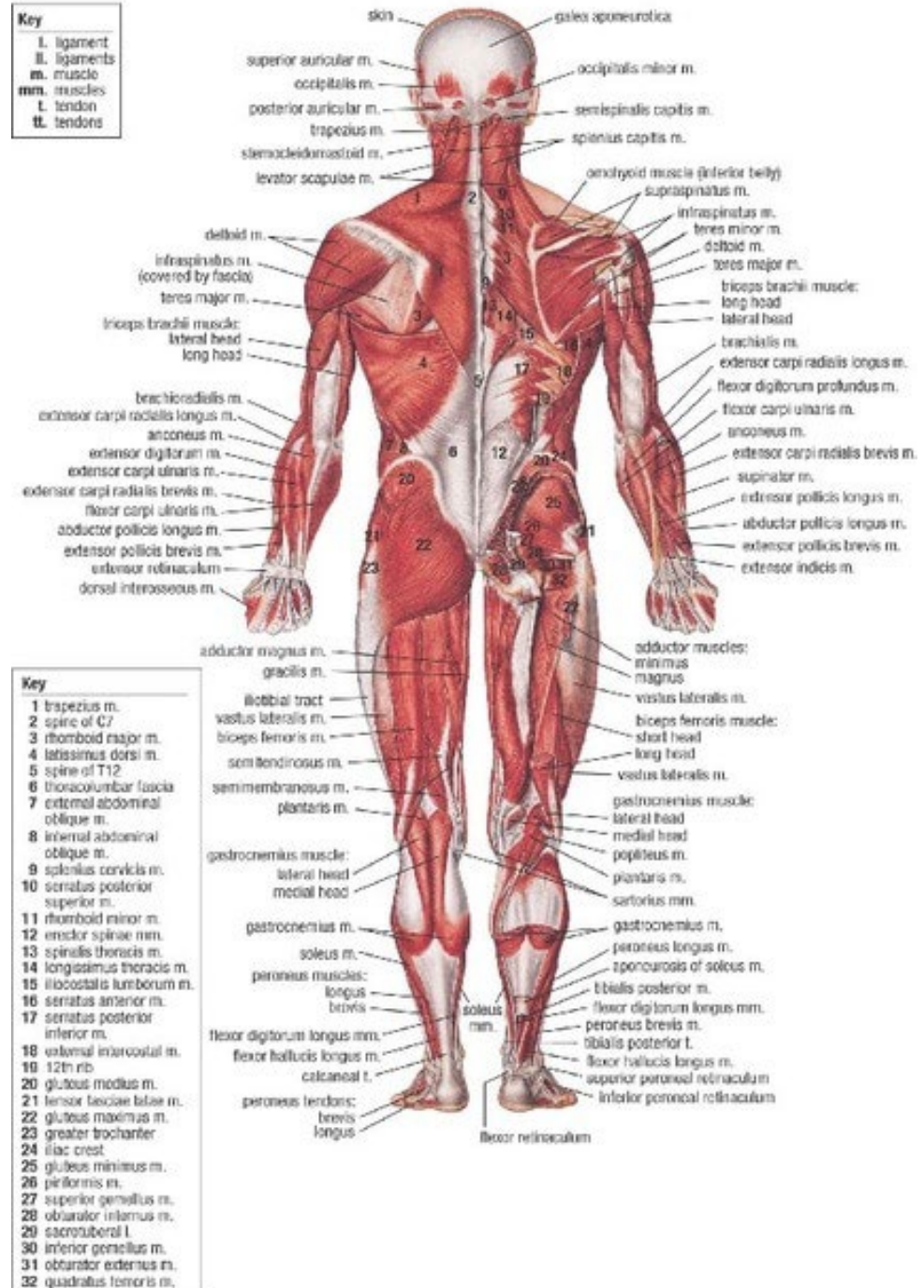

SCIENCES HUMAINES ET SOCIALES

Histoire
Sociologie
Psychologie













4h / semaine
2h30CM+1h30TD



RESSOURCES PHYSIQUES



**1h30 /
semaine**

 <p>x20</p>	 <p>x30</p>	 <p>30"</p>
 <p>x20</p>	 <p>x20</p>	 <p>60"</p>
 <p>x20</p>	 <p>45"</p>	 <p>45"</p>
 <p>45"</p>	 <p>60"</p>	 <p>x30</p>
 <p>x40</p>	 <p>x10</p>	 <p>x20</p>

MÉTHODOLOGIE

Documentaire
Informatique
Projet professionnel



3h/ semaine



LANGUE

Initiation ou
continuation



2h / semaine



PARCOURS SPECIFIQUES EN L1



Option M2R



INSTITUT DE FORMATION
MÉTIER S DE LA RÉÉDUCATION
ET DE LA RÉADAPTATION

Rennes

**PASSERELLE EN L1
POUR ACCÉDER À L'IFPEK**

Candidature

120 places

Mêmes critères que
pour entrer en L1



Contenu

Anatomie }
Physio } CM L1
Bioméca }

+ 1H30 spécifique



Classement

Une épreuve à
chaque fin de
semestre

Spécifique STAPS





INSTITUT DE FORMATION
MÉTIERS DE LA RÉÉDUCATION
ET DE LA RÉADAPTATION

**Option M2R =
Passerelle pour
accéder à l'IFPEK**

47 places à l'issue de
la L1 M2R

30 masso-kinésithérapie

10 ergothérapie

7 podologie

Option Santé (L.AS)



Université
de Rennes

Médecine
Maïeutique
Odontologie
Pharmacie



Rennes

Saint
Brieuc

PASSERELLE EN L1

Candidature

55 places
(30 Rennes,
25 Saint-Brieuc)

Mêmes critères que
pour entrer en L1

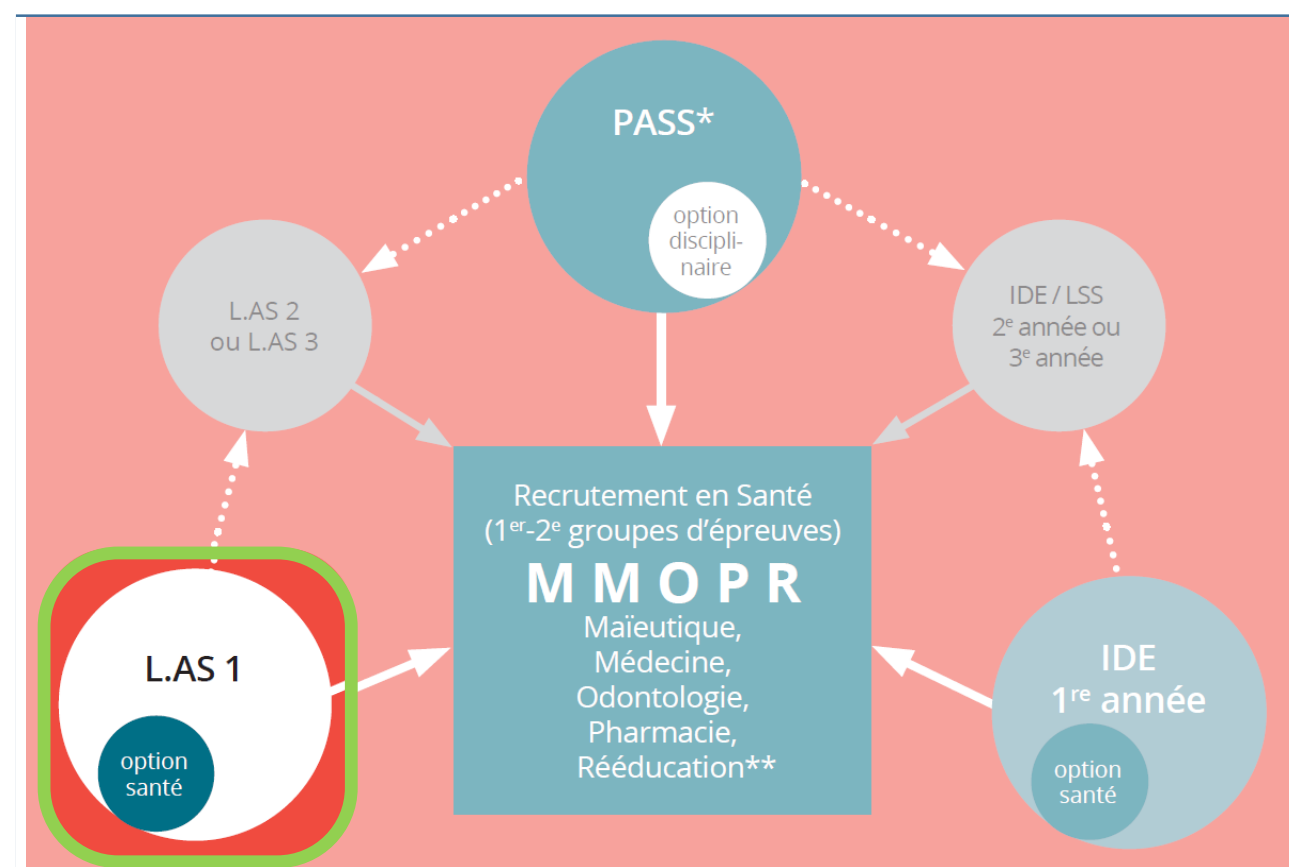

Contenu (en ligne)



~4h / sem

PREMIER SEMESTRE

Les UE de la licence disciplinaire dont l'option santé

20 à 25 h de cours par semaine en moyenne + travail personnel

Option Santé

Tronc commun
50 h à distance + travail personnel

Anatomie générale (10 h)
Physiologie (10 h)
Pharmacologie (10 h)
Biologie cellulaire (10 h)
Histologie (10 h)

DEUXIÈME SEMESTRE

Les UE de la licence disciplinaire dont l'option santé

20 à 25 h de cours par semaine en moyenne + travail personnel

Option Santé Filières

Maïeutique, Médecine, Rééducation pour licences mathématique, informatique, biologie, physique, chimie, STAPS, sciences infirmières ou sciences de la vie et de la terre 50h

Embryologie (10 h)
Anatomie spécialisée (10 h)
Physiologie spécialisée (10 h)
Sciences humaines et sociales 1 (10 h)
Sciences humaines et sociales 2 (10 h)

Odontologie
50 h dont 5 h TD

Anatomie spécialisée (20 h),
Embryologie-Histologie spécialisées (20 h)
Matériaux (10 h)

Pharmacie
50 h dont 11 h TD

Chimie organique et générale (20 h)
Chimie analytique (14 h)
Galénique (16 h)

Classement

Une épreuve à
chaque fin de
semestre

Commune à toutes
les L.AS

ANATOMIE GENERALE



HISTOLOGIE

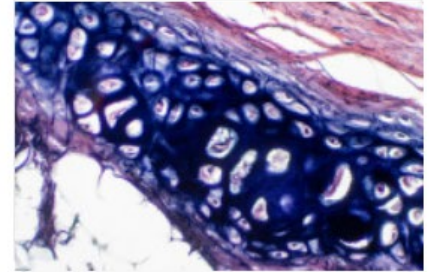

BIOLOGIE CELLULAIRE

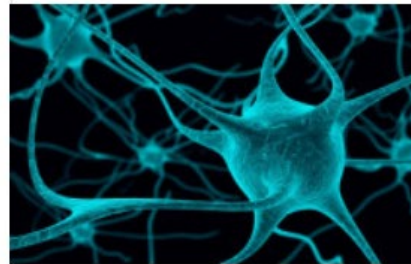

PHARMACOLOGIE



PHYSIOLOGIE

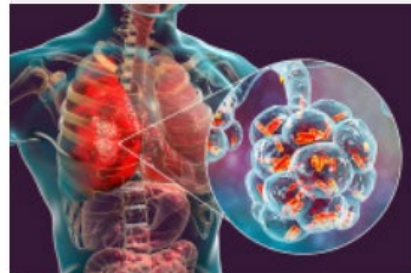

AIDE CHOIX DE FILIERE



PASSERELLE POUR ACCÉDER À MMOP

Pas de places réservées par filière

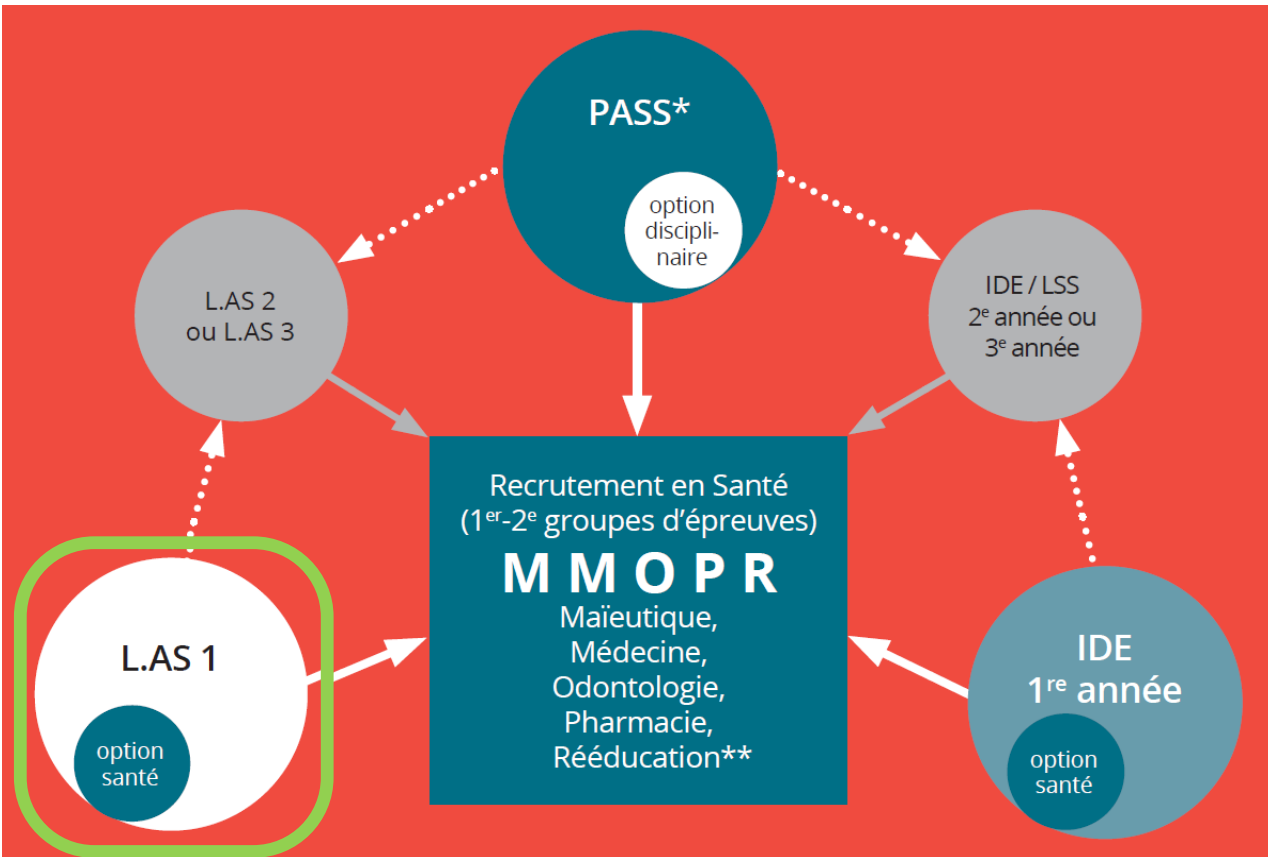

STAPS, DES FORMATIONS PROFESSION- NALISANTES



DES STAGES DÈS LA L2

- L2
 - 50 à 70H
 - Observation
- L3
 - 100 à 200H
 - Intervention



AUTRES ACTIONS

- Projets tutorés
- Visites structures
- Rencontres étudiants / professionnels...



INSERTION PROFESSIONNELLE POURSUITE D'ETUDES

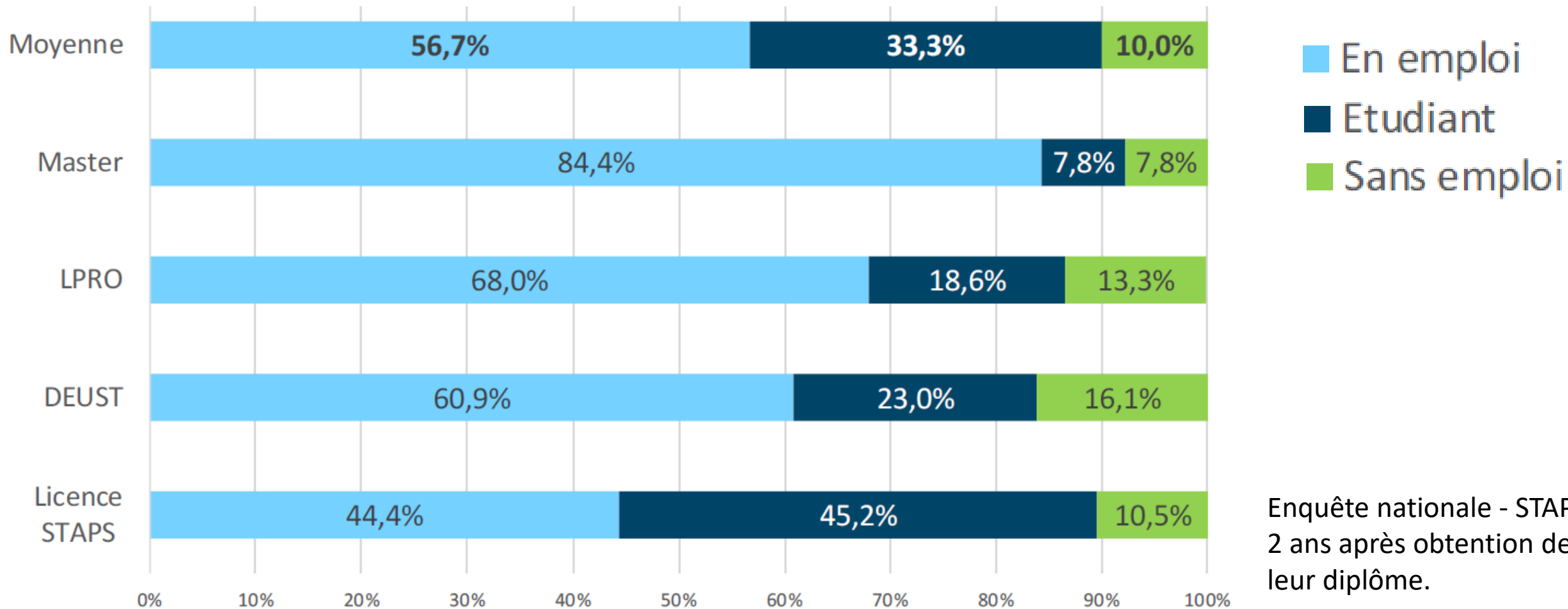

Enquête nationale - STAPS
2 ans après obtention de
leur diplôme.

MURIR SON PROJET



c3d-staps.fr



anestaps.org/

Merci

Des questions?