

Licence professionnelle Activités sportives : Animation, gestion et organisation des activités physiques et sportives

13 étudiants étaient inscrits dans cette Licence professionnelle en 2019, ils étaient 12 diplômés. Ils ont été interrogés en décembre 2021, 10 ont répondu à l'enquête, soit un taux brut de réponses de 83%. L'analyse portera sur les répondants.

Qui sont ces diplômés de Licence professionnelle ?

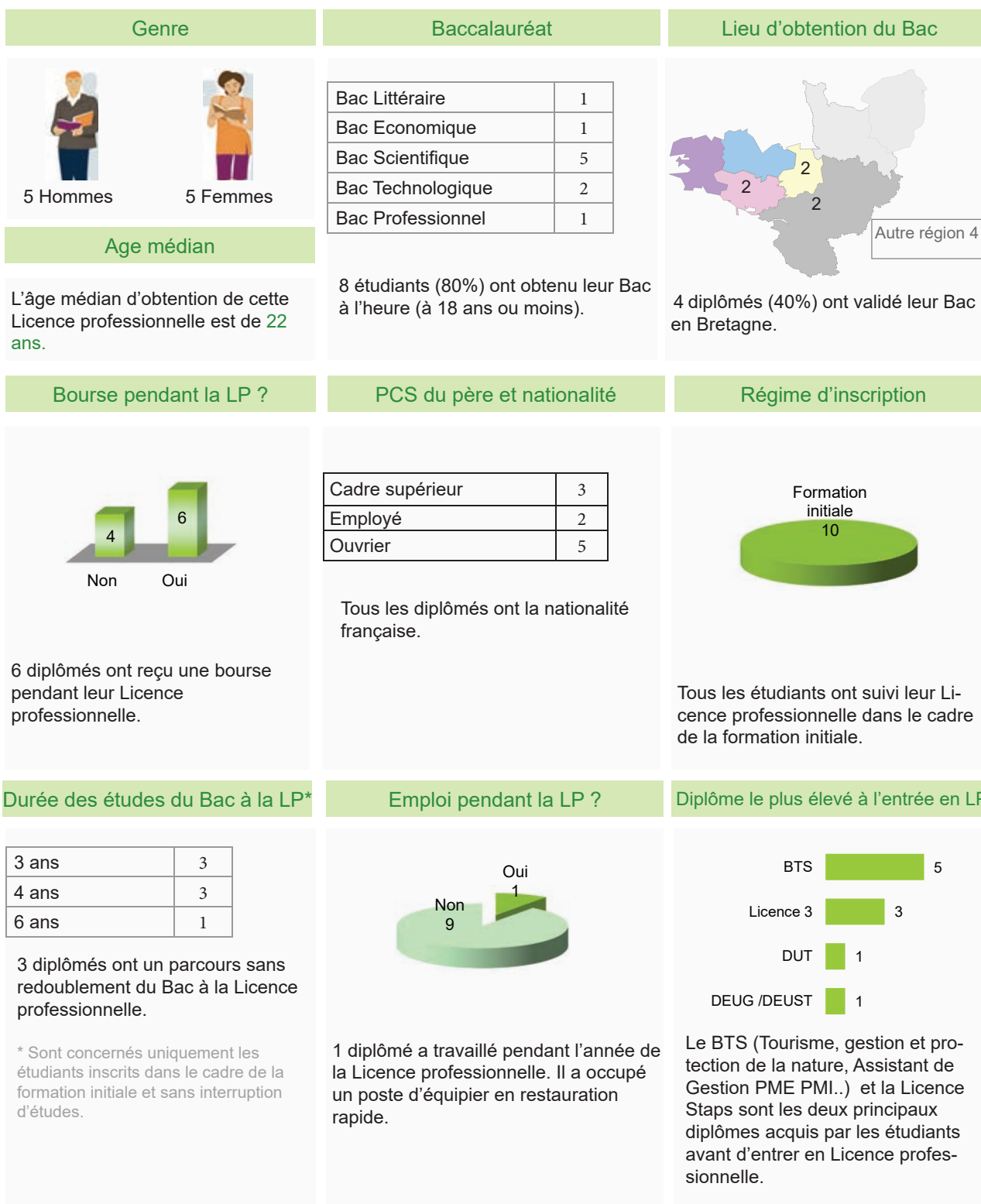

Devenir des diplômés de Licence professionnelle

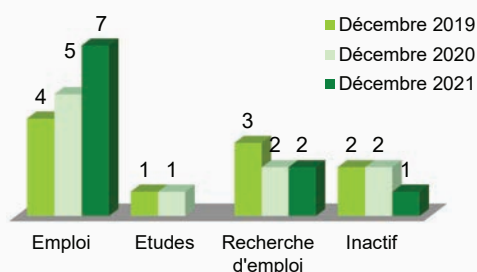

Au 1^{er} décembre 2019, 4 diplômés occupent un emploi. 1 diplômé poursuit des études, 3 recherchent un emploi et 2 sont sans emploi et n'en recherchent pas.

Au 1^{er} décembre 2020, le nombre de diplômés en emploi augmente légèrement passant de 4 à 5 diplômés. Les poursuites d'études concernent 1 diplômé, 2 recherchent un emploi et 2 sont sans emploi et n'en recherchent pas.

Au 1^{er} décembre 2021, 7 diplômés exercent un emploi, 2 en recherchent un et 1 est sans emploi et n'en recherche pas.

Etudes poursuivies après l'obtention de la Licence professionnelle

6 mois plus tard (2019-2020)

► Type d'études poursuivies (n=1)

Master 1 :
- Tourisme et environnement, université de Versailles

► L'étudiant a validé son année d'études

Que devient-il l'année suivante ?



Etudes

18 mois plus tard (2020-2021)

► Type d'études poursuivies (n=1)

Master 2 :
- Tourisme et environnement, université de Versailles

► L'étudiant n'a pas validé son année d'études

Que devient-il l'année suivante ?



En recherche d'emploi

30 mois plus tard (2021-2022)

► Aucun diplômé ne poursuit d'études 30 mois après l'obtention de la Licence professionnelle

Emplois au 1^{er} décembre 2020

5 diplômés sont en emploi au 1^{er} décembre 2020

► 1 diplômés sur 10 a un emploi stable et ils travaillent tous à temps plein.

► 3 diplômés occupent un poste de «d'employé»

► 3 diplômés exercent leur emploi dans les autres régions françaises

► Principaux types d'emplois occupés :
Adjoint administratif d'un service financier, Animateur sportif de pleine nature, Chargé de logistique et animation, Moniteur et animateur sportif, Postier.

► 4 diplômés sont également en emploi au 1^{er} décembre 2021



Emploi stable

Emploi temporaire



Employé

Profession intermédiaire

Profession libérale



Emplois au 1^{er} décembre 2021

- 7 diplômés (70%) sont en emploi au 1^{er} décembre 2021
- Tous étaient inscrits dans le cadre de la formation initiale.
- 3 diplômés sont des femmes et 4 des hommes.
- 1 diplômé avait un emploi pendant l'année de Licence professionnelle

Contrat de travail

Emploi stable	4
Emploi temporaire	3

Parmi les emplois stables :

- 3 sont en CDI
- 1 est fonctionnaire

Parmi les emplois temporaires

- 2 ont un CDD (ou contractuel fonction publique)
- 1 a un contrat d'apprentissage

Temps de latence de l'emploi *

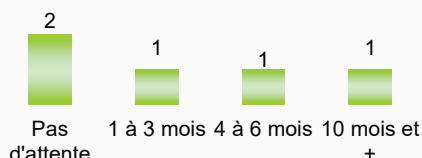

2 étudiants sont en emploi aussitôt après la fin de leurs années d'études.

* sont exclus du calcul les 2 étudiants qui ont poursuivi des études après la Licence professionnelle.

Principaux moyens d'accès à l'emploi

Suite à un stage de LP	3
Candidature spontanée	2
Contrat dans l'entreprise	1
Réponse à annonces	1

Durée du temps de travail



Temps plein

Tous les diplômés travaillent à temps plein.

Structure de l'employeur

Entreprise privée	5
Association	1
Fonction publique	1

Le secteur privé est le principal employeur des diplômés (6/7).

Catégorie socio professionnelle

Cadre supérieur	1
Profession intermédiaire	3
Employé	3

3 diplômés ont un poste de «profession intermédiaire» et 3 sont «employés».

2 diplômés ont la responsabilité d'une équipe.

Salaire net mensuel des emplois à temps plein

(* hors primes et/ou 13^{ème} mois et avant prélèvement des impôts sur le revenu)

Salaire net mensuel médian	1468 €
Salaire net mensuel moyen	1418 €
Minimum	1235€
Maximum	1540 €

Localisation de l'emploi

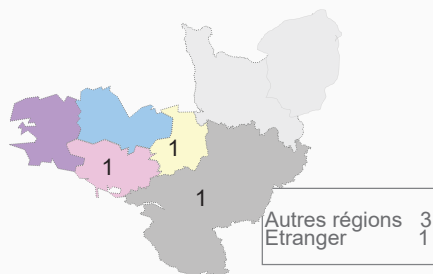

2 diplômés (28,5%) travaillent en Bretagne.

Activité économique de l'employeur

Administration publique	2
Arts spectacles et activités récréatives	2
Autres activités de service	2
Administration publique	1



Nombre d'emplois occupés

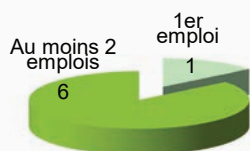

1 seul étudiant occupe toujours son 1^{er} emploi depuis l'obtention de la Licence professionnelle.

A l'inverse, 6 ont eu plusieurs emplois après l'obtention de leur diplôme.

Poursuites d'études après la LP ?

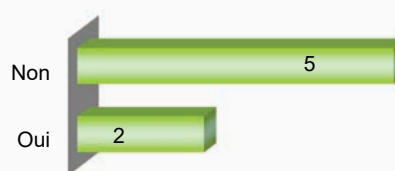

2 étudiants ont poursuivi des études après la Licence professionnelle en parallèle de leur emploi :

- Bachelor communication et événementiel
- BPJEPS Canoë Kayak

Emplois occupés au 1^{er} décembre 2021

- Chargé de projet événementiel
- Responsable de gestion animation
- Educateur sportif
- Adjoint administratif - Service financier
- Skiman
- Chef de base kayak, concepteur de jeux de pistes et des escapes game en extérieur
- Conseiller en séjour

Regard sur l'emploi occupé

Adéquation avec la formation de la Licence professionnelle

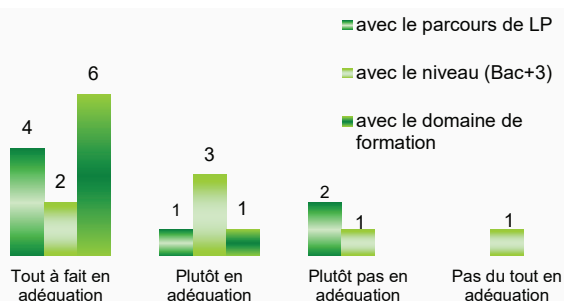

Tous les diplômés considèrent leur emploi en adéquation avec le domaine de formation, 5 avec le niveau de formation (Bac + 3) ou avec le parcours de la Licence professionnelle.

Bien qu'en situation d'emploi, 1 diplômé est à la recherche d'un autre emploi.

Votre situation d'emploi

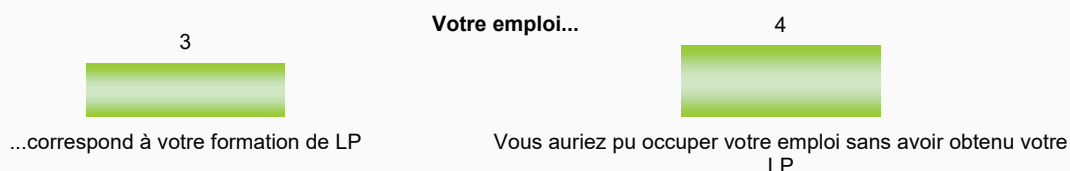

Votre avis sur...

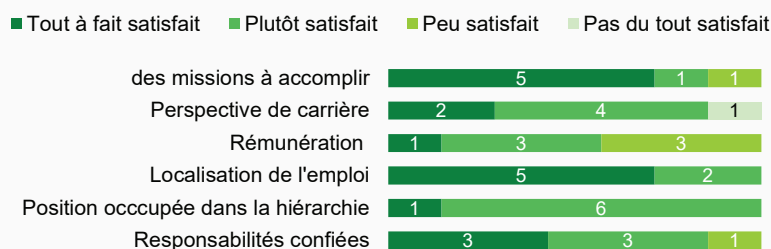

Tous les diplômés sont «tout à fait» voire «plutôt» satisfaits de la localisation de l'emploi et de la position occupée dans la hiérarchie. 6 le sont des missions à accomplir, de la perspective de carrière et des responsabilités confiées.

4 diplômés sont satisfaits de leur rémunération.

