

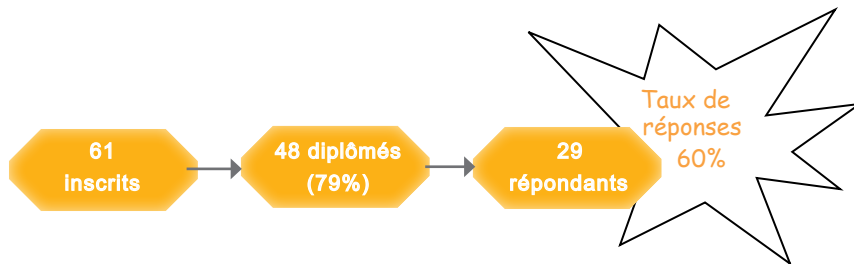

Méthodologie

Enquête lancée le 20 septembre 2022, soit 2 ans après l'obtention de la Licence.
Le recueil des données est effectué via questionnaire en ligne et rappel téléphonique.
Les analyses portent sur la population répondante.



PROFIL DES DIPLÔMÉS

86% sont titulaires d'un Bac général

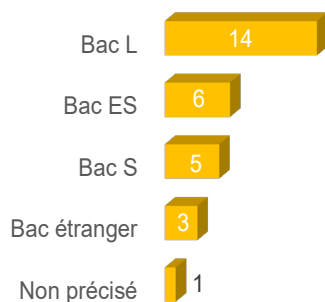

69% ont eu leur Bac en Bretagne

- ▶ Autre région : 1
- ▶ Etranger : 4



60% ont obtenu leur Licence 3 ans après le Bac*

	Nb
3 ans	15
4 ans	4
5 ans	2
6 ans et +	4

96.5% sont inscrits en formation initiale

Formation initiale : 28
Formation continue : 1

86% sont des femmes

- ▶ Femmes : 25
- ▶ Hommes : 4

83% ont la nationalité française

- ▶ Française : 24
- ▶ Etrangère : 5

La moitié a obtenu son Bac à 18 ans*

[médiane, mini : 17 - maxi : 19]

La moitié des effectifs a obtenu sa Licence

à 21 ans*

[médiane, mini : 20 - Max : 35]

*Calculs réalisés sur les inscrits en formation initiale, hors Bac étranger et équivalence : n=25

59% ont perçu une bourse pendant leur L3

Boursiers : 17
Non boursiers : 12

DEVENIR DES DIPLÔMÉS

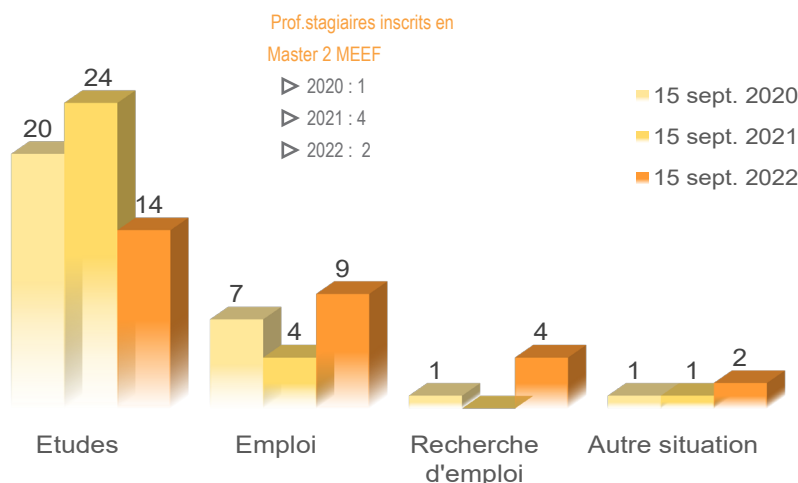

Au total, 90% poursuivent des études après la Licence

- ▶ 4 font 1 an d'études [14%]
- ▶ 12 font 2 ans d'études [41.5%]
- ▶ 10 font 3 ans d'études [34.5%]

31% sont en emploi 2 ans après 3% occupent un emploi sans avoir poursuivi d'études après la Licence

[en emploi au 15 sept. 2022 sans poursuite d'études : n=1]

POURSUITE D'ÉTUDES POST LICENCE

15 sept. 2020 [n=20]

95% sont en Master 1

	Inscrits	Admis
M1 MEEF - CAPES - Espagnol	7	5
M1 - Etudes ibériques et latino-américaines	5	4
M1 MEEF - Professorat des écoles	3	3
M1 - Langues et sociétés - Les Amériques	1	
M1 - Intervention sociale - Métiers de l'ingénierie dans l'action sociale et éducative	1	1
M1 - Didactique des langues - Description et innovation en linguistique et didactique des langues FLM - FLE - FLS et autres langues	1	1
M1 - Didactique de l'espagnol	1	1
L3 - Langues espagnol	1	1

Au total, 80% valident leur année

90% étudient en Bretagne

▶ Etranger : 1

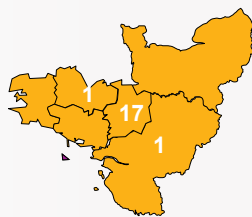

15 sept. 2021 [n=24]

62.5% sont en Master 2

	Inscrits	Admis
M2 MEEF - CAPES - Espagnol	6	5
M2 - Etudes ibériques et latino-américaines	4	2
M1 MEEF - CAPES - Espagnol	4	
M2 MEEF - Professorat des écoles	3	2
M2 - Intervention sociale - Direction des politiques et dispositifs d'insertion, de médiation et de prévention	1	1
M2 - Didactique des langues - Numérique et ingénierie pédagogique pour l'enseignement de la langue étrangère ALE - FLE et autres langues	1	1
M1 - Langues et sociétés - Les Amériques	1	
M1 - Etudes ibériques et latino-américaines	1	1
M1 - Commerce international	1	
Formation - Animateur d'équitation	1	
Certificat de capacité d'orthophoniste - 1ere année	1	1

Au total, 54% valident leur année

79% étudient en Bretagne

▶ Autre région : 1
▶ Non précisé : 1

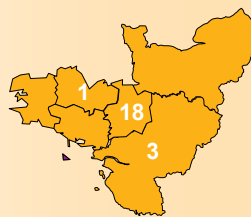

15 sept. 2022 [n=14]

57% sont en Master 2

	Inscrits
M2 MEEF - CAPES - Espagnol	4
M2 - Langues, littératures et civilisations étrangères et régionales - Etudes ibériques et latino américaines	3
M1 MEEF - CAPES - Espagnol	2
Prépa. concours - Non précisé	1
Prépa. Concours - BPJEPS	1
Prépa. concours - Agrégation - Espagnol	1
M2 - Commerce international	1
Certificat de capacité d'orthophoniste - 2 ^{ème} année	1

Admissions non connues au moment de l'enquête

71% étudient en Bretagne

▶ Autre région : 1
▶ Non précisé : 2

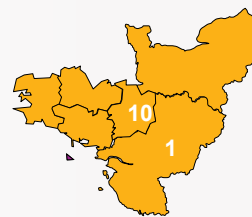

90% sont inscrits en université [n=18]

▶ 72% d'universitaires réinscrits à Rennes 2 [n=13]

87.5% sont inscrits en université [n=21]

▶ 76% d'universitaires réinscrits à Rennes 2 [n=16]

78.5% sont inscrits en université [n=11]

▶ 82% d'universitaires réinscrits à Rennes 2 [n=9]

28% d'universitaires non réinscrits à Rennes 2 [n=5]

▫ Les raisons ▫

plusieurs réponses possibles

- ▶ Formation universitaire non enseignée à Rennes 2 [n=2]
- ▶ Raison personnelle [n=1]
- ▶ Formation universitaire dispo à R2 mais + attractive ailleurs [n=1]
- ▶ Non précisé [n=2]

MEEF : Métiers de l'Enseignement, de l'Education et de la Formation



Bilan général 2 ans après la Licence*

Au total, 2 ans après la Licence...

- ▶ 4 sont titulaires d'un Master hors MEEF et 7 d'un Master MEEF
- ▶ 4 sont titulaires d'un Master 1 hors MEEF et 2 d'un Master 1 MEEF
- ▶ 6 ont poursuivi des études sans les valider
- ▶ 4 n'étaient pas en études

*Bilan réalisé sur l'ensemble des répondants à l'enquête (n=29), sur les années 2020/2021 et 2021/2022. Principaux résultats présentés.

L'EMPLOI 2 ANS APRÈS JUSTE AVEC UNE LICENCE

1 diplômé n'ayant pas poursuivi d'études après la Licence est en emploi au 15 sept. 2022 [3%]

Intitulé de l'emploi :

1 Journaliste photographe

1 Emploi temporaire

1 à temps complet

1 secteur non précisé

1 cadre

0 emploi jugé en adéquation

avec la formation de Licence 3