

APRÈS 1 AN À L'UNIVERSITÉ RENNES 2 ...

Promotion
2018-2019

Population enquêtée :

- Etudiants inscrits en 1^{ère} année de Licence AES en 2018-2019 à l'université Rennes 2
- Néobacheliers 2018
- Non réinscrits en 2019-2020

Après une 1^{ère} enquête réalisée à la rentrée 2018, la population a été arrêtée à **256 étudiants**, **8 étudiants ont annulé tardivement leur 1^{ère} inscription**, l'enquête porte donc sur **248 étudiants**.

Chaque année un nouveau questionnaire est envoyé aux étudiants sortants de l'université.

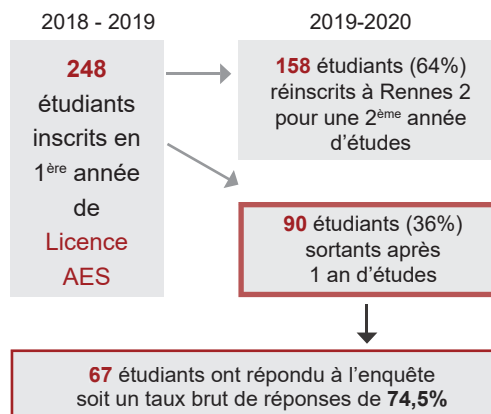

QUI SONT-ILS ?

	Cohorte de départ	Nb Sortants 1 an	% sortants*
Homme	105	42	40%
Femme	143	48	33,5%
Boursier	144	47	33%
Non Boursier	104	43	41%
Type de BAC			
Bac Général	180	55	30,5%
L	3	1	33%
ES	169	51	30%
S	8	3	37,5%
Bac Technologique	55	31	56%
Bac Professionnel	10	4	40%
Bac Etranger	3	-	-
Age au BAC			
17 ans	6	1	17%
18 ans	184	64	35%
19 ans	49	19	39%
20 ans	7	5	71%
21 ans	2	1	50%

* % des sortants 1 an sur la cohorte de départ

Synthèse sur les sortants 1 an comparée à la cohorte de départ ...

- ▶ Homme 40%
- ▶ Femme 33,5%
- ▶ Boursier 33%
- ▶ Non boursier 41%
- ▶ 56% des étudiants titulaires d'un bac Technologique ont quitté l'université Rennes 2 après un an (vs. 30,5% des étudiants titulaires d'un bac Général).

LA RENTRÉE UNIVERSITAIRE

Cohorte de départ	Sortants 1 an
248	90

▶ Rennes 2 comme 1^{er} choix post bac

	Cohorte de départ	Sortants 1 an
Oui	124	34
Non	124	56

45% (n=56) des étudiants qui n'avaient pas choisi l'université Rennes 2 comme 1^{er} choix d'études sont partis après 1 an d'études (vs. **27%** n=34 de ceux pour qui Rennes 2 était leur 1^{er} choix d'études post bac).

▶ Aviez vous un projet professionnel ?

	Cohorte de départ	Sortants 1 an
Oui	113	43
Non	135	47

35% (n=47) des étudiants qui n'avaient pas de projet prof. en entrant à l'université ont quitté Rennes 2 après 1 an d'études (vs. **38%** (n=43) de ceux qui en avaient un).

▶ Projet d'études

Nombre d'années souhaitées passer à Rennes 2

	Cohorte de départ	Sortants 1 an
aucune	3	3
1 an	39	54
2 ans	4	14
3 ans	27	107
4 ans	2	3
5 ans	14	62
NP	1	5

72% (n=39) des étudiants qui souhaitaient rester juste 1 an ont quitté l'université (vs. **22,5%** (n=14) de ceux qui envisageaient 5 ans d'études).

Niveau de diplôme final envisagé

	Cohorte de départ	Sortants 1 an
Aucun	4	3
L1	41	28
L2	4	2
L3	88	24
LP	10	4
M1	5	1
M2	68	14
Ne sait pas	22	12
Non précisé	6	2

68% (n=28) des étudiants qui souhaitaient juste obtenir une Licence 1 ont quitté Rennes 2 (vs. **20,5%** (n=14) de ceux qui avaient le projet de valider un Master 2).



CONDITIONS DE VIE

Logement



Logement	Cohorte de départ	Sortants 1 an
Chez ses parents	127	53
Appartement seul	35	12
Colocation	43	11
Chambre en cité U	26	10
Autre membre de la famille	7	2
Chambre chez l'habitant	4	
Autre	2	1
NP	4	1

Temps de trajet domicile université



Temps de trajet	Cohorte de départ	Sortants 1 an
moins de 15 mn	85	30
de 15 à 30 mn	87	26
de 31mn à 1h	59	26
plus d'1h	14	7
NP	3	1

LES ETUDIANTS NON REINSCRITS A RENNES 2 APRES 1 AN D'ETUDES

Les résultats suivants portent sur les 67 étudiants non réinscrits à l'université Rennes 2 en 2019-20 et ayant répondu à l'enquête

PENDANT LEUR FORMATION ...

Trajectoire des étudiants au cours de leur année de L1 ...

Au cours de votre L1, avez vous changé de filière ?

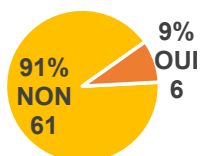

► **91%** (n=61) n'ont pas changé de filière au cours de leur 1^{ère} année d'études à l'université Rennes 2. Cependant, **31%** (n=19) d'entre eux ont eu l'intention de se réorienter mais n'ont pas fait principalement par contrainte du système (ex date butoir pour se réorienter, ...) ou par contrainte liée à l'offre de formation.

► **9%** (n=6) des étudiants ont changé de filière au cours de leur 1^{ère} année d'études à l'université Rennes 2 (1 au cours du 1^{er} semestre, 3 en début d'année et 2 en fin d'année).

Pour quelles raisons avez vous changé de filière ? - «ne me correspondait pas», «je n'aimais pas l'administration économique et sociale», «La filière dans laquelle j'étais ne convenait pas à mes attentes», «Trop de manifestations, pas d'organisation ni de communication»

Présence en cours durant l'année

Cours	1 ^{er} semestre	2 ^{ème} semestre
Tous les CM	31	18
La quasi-totalité des CM	21	10
Quelques CM	13	21
Aucun des CM	2	18
Tous les TD ou TP	50	35
La quasi-totalité des TD ou TP	11	10
Quelques TD ou TP	5	5
Aucun TD / TP		16
Non réponse	1	1

78% (n=52) des étudiants assistent à tous ou à la quasi totalité des Cours magistraux lors du 1^{er} semestre (vs. **42%** n=28 au second semestre).

91% (n=61) des étudiants assistent à tous ou à la quasi totalité des TD ou TP lors du 1^{er} semestre contre **67%** (n=45) au second semestre.

Au second semestre, 27% (n=18) n'ont assisté à aucun des Cours magistraux et **24%** (n=16) à aucun TD ou TP.

Fréquence de travail personnel

Fréquence	en effectif	en %
Tous les jours	7	10,5%
1 à 2 fois par semaine	28	42%
1 à 2 fois par mois	5	7,5%
Uniquement à l'approche des examens	21	31%
Jamais	6	9%

42% (n=28) des étudiants déclarent travailler 1 à 2 fois par semaine et **31%** (n=21) uniquement à l'approche des examens.

Présence aux examens

	1 ^{er} semestre		2 ^{ème} semestre	
	effectif	%	effectif	%
Tous les examens	57	85%	40	59,5%
Une partie des examens	3	4,5%	7	10,5%
Aucun examen	7	10,5%	20	30%

85% assistent à tous les examens au 1^{er} semestre vs. **59,5%** au 2^{ème} semestre.

Les principales raisons de l'absence aux examens sont : Abandon des études, je me suis réorienté, pas motivé, difficulté pour me rendre aux examens, problème de santé, privilégier les matières qui m'intéressaient, ...



▶ Activités professionnelles pendant leur année

	en effectif	en %
NON	37	55%
OUI	30	45%
Oui entre 3 et 6 mois	7	10,5%
Oui pendant moins de 3 mois	4	6%
Oui pendant plus de 6 mois	19	28,5%

45% (n=30) des étudiants ont exercé une activité professionnelle. Parmi eux, **77%** (n=23) travaillaient le Week End, **90%** (n=27) avaient un travail alimentaire et **70%** (n=21) ont eu la possibilité d'aménager leur temps de travail avec leurs cours.

▶ Mobilité à l'étranger ?

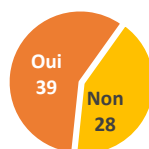

58% (n=39) des étudiants sont allés à l'étranger depuis l'obtention de leur Bac :
55% (n=37) dans le cadre des loisirs
1,5% (n=1) dans le cadre d'un emploi
1,5% (n=1) dans le cadre des études

42% (n=28) des étudiants n'ont pas fait de mobilité à l'étranger. Les principales raisons sont : la contrainte financière, des raisons personnelles et familiales, pas d'intérêt pour une mobilité internationale, ...

▶ Obtention de la 1^{ère} année de Licence ?

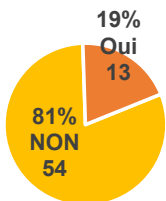

81% (n=54) ont quitté l'université sans avoir obtenu leur 1^{ère} année de Licence. Parmi eux, **39%** (n=21) ont abandonné les études.

▶ Moment de l'interruption des études

	en effectif	en %
J'ai suivi l'année dans son intégralité	42	63%
Au cours du 2 ^{ème} semestre	9	13%
Au cours du 1 ^{er} semestre	8	12%
Après les examens du 1 ^{er} semestre	7	10,5%
Non réponse	1	1,5%

63% (n=42) ont quitté Rennes 2 à la fin de l'année universitaire et **13%** (n=9) au cours du 2nd semestre.

▶ Vous avez quitté Rennes 2 pour des raisons liées à ...

(% >100 car réponses multiples)

	en effectif	en %
Formation ne correspond pas à mes attentes (20), Pas intéressé ni motivé par la formation (18), Contenu de cours trop théorique (13), Admis dans une formation hors Rennes 2 plus adaptée à mon projet (8), Suivre une formation non enseignée à Rennes 2 (8), Manque de débouchés (4), ...	38	57%
Inscription en L1 par défaut (15), Admis dans une formation sélective (10), Réussite à un concours (4), un des choix postbac validé (4), ...	29	43%
Difficultés d'adaptation à la vie universitaire (9) Manque d'encadrement de suivi des profs (7), Manque d'adaptation aux méthodes de travail (3), Difficultés administratives (2), ...	13	19%
Raisons personnelles (6), Isolement/anonymat (3), Problèmes pour financer mes études (2), ...	9	13%
Formation pas adaptée à mon projet prof. (4), Souhait d'entrer dans la vie active (2), ...	6	9%
Autre raison	3	4,5%

- Formation ne correspond pas à mes attentes (20), Pas intéressé ni motivé par la formation (18), Contenu de cours trop théorique (13), Admis dans une formation hors Rennes 2 plus adaptée à mon projet (8), Suivre une formation non enseignée à Rennes 2 (8), Manque de débouchés (4), ...
- Inscription en L1 par défaut (15), Admis dans une formation sélective (10), Réussite à un concours (4), un des choix postbac validé (4), ...
- Difficultés d'adaptation à la vie universitaire (9) Manque d'encadrement de suivi des profs (7), Manque d'adaptation aux méthodes de travail (3), Difficultés administratives (2), ...
- Raisons personnelles (6), Isolement/anonymat (3), Problèmes pour financer mes études (2), ...
- Formation pas adaptée à mon projet prof. (4), Souhait d'entrer dans la vie active (2), ...

▶ Cette année vous a permis ...

75% (n=50) des étudiants «sortants 1 an» déclare avoir profité de cette année pour préparer une **réorientation**.

Pour **69%** (n=46) d'entre eux, cette année d'études leur a permis de comprendre que le **fonctionnement de l'université ne leur convenaient pas**.

67% (n=45) déclarent avoir acquis durant cette année de **nouvelles connaissances**.

	Oui	Plutôt oui	Plutôt non	Non	Non réponse
... d'acquérir de nouvelles connaissances	28	17	11	10	1
... d'acquérir de nouvelles compétences	23	19	9	15	1
... d'acquérir des méthodes de travail	22	12	16	17	
... de comprendre que le fonctionnement de l'université ne me convenait pas	40	6	10	11	
... de préparer une réorientation	31	19	6	11	
... de construire mon projet professionnel	16	19	10	21	1
Une transition vers l'emploi	5	5	9	47	1
Un échec	11	13	17	25	1

LEUR SITUATION AU 1ER JANVIER 2020 APRÈS 1 ANNÉE D'ÉTUDES

Les résultats suivants portent sur les 67 étudiants non réinscrits à l'université Rennes 2 et ayant répondu à l'enquête

Leur situation au 1^{er} janvier 2020

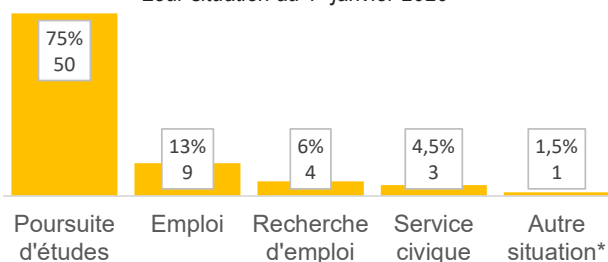

- 75%** (n=50) poursuivent des études hors de Rennes 2
- 13%** (n=9) exercent un emploi
- 6%** (n=4) sont à la recherche d'un emploi
- 4,5%** (n=3) sont en service civique : en Ecole de musique, Service Volontaire Européen à l'étranger, Service civique dans une école pour jeunes adultes en réinsertion pro.
- 1,5%** (n=1) est dans une autre situation : année à l'étranger.



LES POURSUITES D'ÉTUDES Hors Rennes 2 **75%** (n=50)

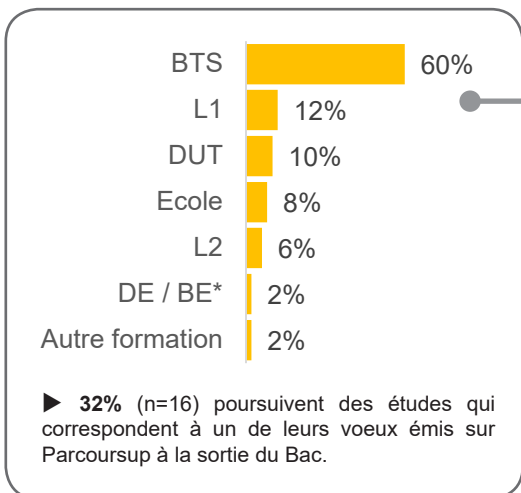

BTS (n=30)	Management/Négoce/ Relations clients (14), Compta/Gestion (8), Professions immobilières (2), Mécanique (1), Sanitaire et social (1), SIO (services informatiques) (1), Notariat (1), ANABIOTEC (Analyses Agricoles Biologiques) (1), non précisé (1)
Licence 1 (n=6)	AES, Economie gestion, Humanités, Informatique électronique, LEA, STAPS
DUT (n=5)	GEA : Gestion des Entreprises et des Administrations (2), Gestion logistique et transport (2), Techniques de Commercialisation (1)
Ecole (n=4)	Bachelor Management du sport, Décoration d'intérieur, IEP, International Bachelor Programme in Management
Licence 2 (n=3)	AES : Administration Economique et Sociale (3)
Brevet / Diplôme d'Etat (1)	DE Infirmier
Autre formation (1)	CAP Esthétique

LE MARCHÉ DE L'EMPLOI **19%** (n=13)

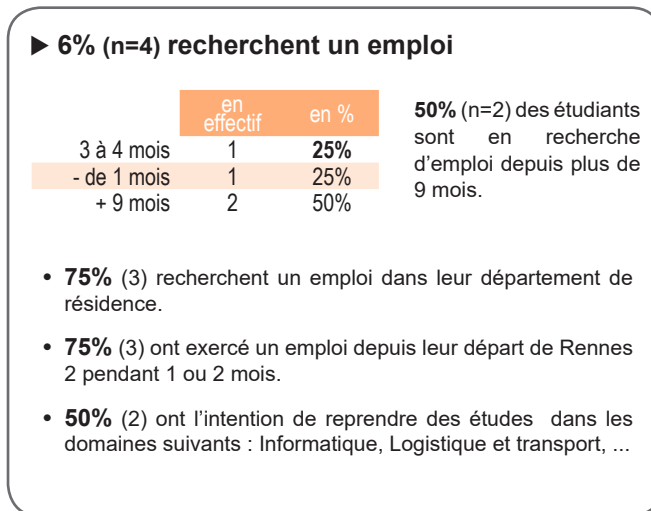
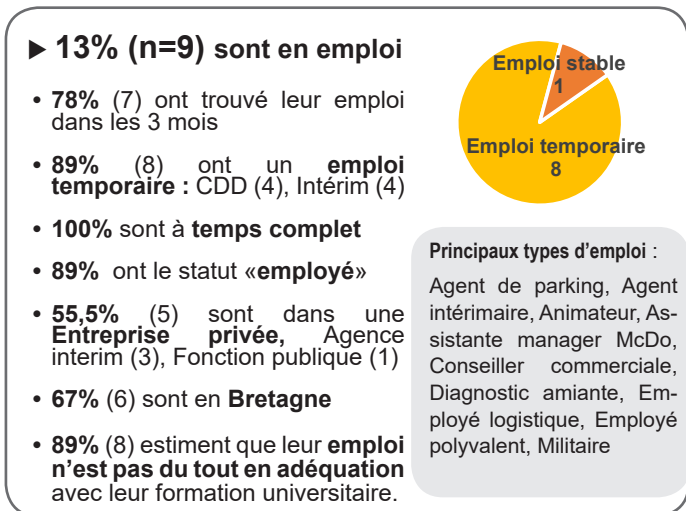

Suivi des étudiants inscrits en **L1 AES** en 2018-2019

	Nb	2018-2019 Validation L1	
		Oui	Non
2018-2019 Total Inscrits	248	125 (50,5%)	123 (49,5%)
Non réinscrits à Rennes 2	90 36%	17 (19%)	73 (81%)
Réinscrits à Rennes 2	158 64%	108 (68%)	50 (32%)

Rennes 2 en 2019-2020
En quoi sont-ils réinscrits ?

	Inscrits	Admis
Deust 1	1 (1%)	0
L1 AES	27 (17%)	11 (41%)
L1 Autres*	11 (7%)	9 (82%)
Total L1	39 (25%)	20 (51%)
L2 AES	119 (75%)	104 (87%)
L2 Autres	-	-
Total L2	119 (75%)	104 (87%)

Autres parcours :

- *Autres L1 (n=11),

Histoire (2), Géographie (2), Arts du Spectacle (2), Sociologie (2), Info Com, STAPS, LEA.

- Deust 1

Deust 1 Métiers de la forme (1)

