

APRÈS 3 ANS À L'UNIVERSITÉ RENNES 2 ...

Promotion 2018-2019

Population enquêtée :

- Etudiants inscrits en 1^{ère} année de Licence LEA en 2018-2019 à l'université Rennes 2
- Néobacheliers 2018
- Non réinscrits à Rennes 2 en 2021-2022

Après une 1^{ère} enquête réalisée à la rentrée 2018, la population a été arrêtée à 310 étudiants, 3 étudiants ont annulé tardivement leur 1^{ère} inscription, l'enquête porte donc sur 307 étudiants.

Chaque année un nouveau questionnaire est envoyé aux étudiants sortants de l'université.

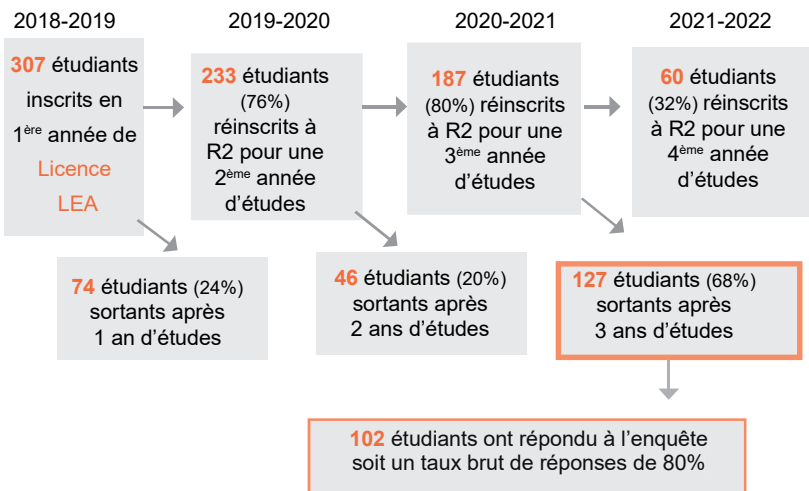

QUI SONT-ILS ?



Le taux des femmes est légèrement supérieur à celui des hommes à quitter l'université après 3 ans (81% vs. 80%)

Age au Bac...

- Sortants 1 an
- Sortants 3 ans

- Sortants 2 ans
- Réinscrits pour une 4^{ème} année

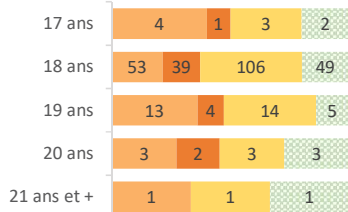

86% des étudiants qui ont eu leur Bac à 19 ans ont quitté l'université (vs. 80% de ceux qui l'ont eu à 18 ans)

Le type de Bac...

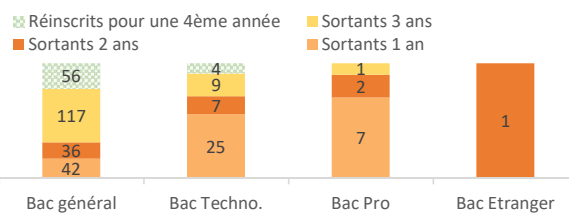

Sur l'ensemble des étudiants «LEA» de la cohorte, 91% des étudiants titulaires d'un Bac Technologique ont quitté l'université après 3 ans (vs. 78% des étudiants titulaires d'un Bac Général).

Nature des droits d'inscription ...

80% des étudiants «non boursier» ont arrêté leurs études à l'université Rennes 2 après 3 ans (vs. 81% des étudiants «boursier»).

LA RENTRÉE UNIVERSITAIRE

L'université Rennes 2 comme 1^{er} choix post Bac...

- Réinscrits pour une 4^{ème} année
- Sortants 3 ans
- Sortants 2 ans
- Sortants 1 an

87% (n=75/86) des étudiants qui n'avaient pas choisi l'université Rennes 2 comme 1^{er} choix d'études sont partis après 3 ans d'études (vs. 78% (n=172/221) des étudiants pour qui Rennes 2 était leur 1^{er} choix d'études post bac).

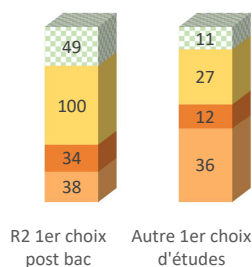

Projet professionnel ...

- Sortants 1 an
- Sortants 2 ans
- Sortants 3 ans
- Réinscrits pour une 4^{ème} année

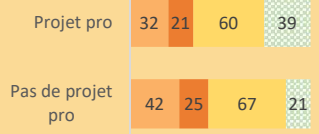

86.5% (n=134/155) des étudiants qui n'avaient pas de projet professionnel en entrant à l'université ont quitté Rennes 2 après 3 ans d'études (vs. 74% (n=113/152) de ceux qui en avaient un).

Projet d'études ...

Nombre d'années souhaitées passer à Rennes 2

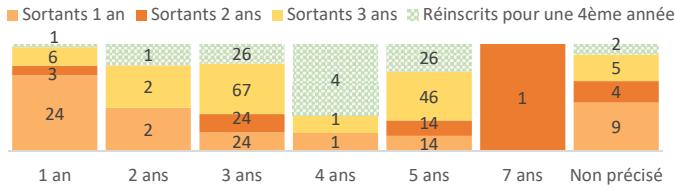

81.5% (n=115/141) des étudiants qui souhaitaient rester 3 ans ont quitté l'université (vs. **74%** (n=74/100) de ceux qui envisageaient 5 ans d'études).

Niveau de diplôme final envisagé

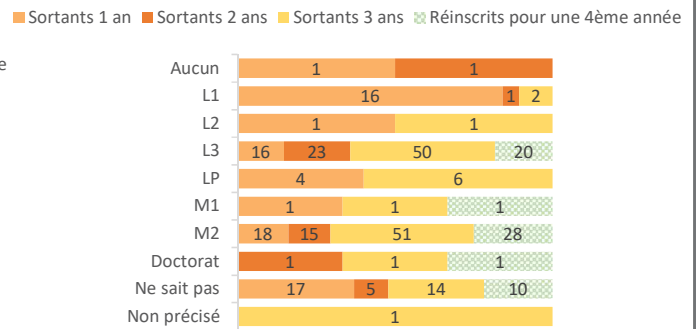

82% (n=89/109) des étudiants qui souhaitaient obtenir une Licence 3 ont quitté Rennes 2 (vs. **75%** (n=84/112) de ceux qui avaient le projet de valider un Master 2).

CONDITIONS DE VIE

Logement ...

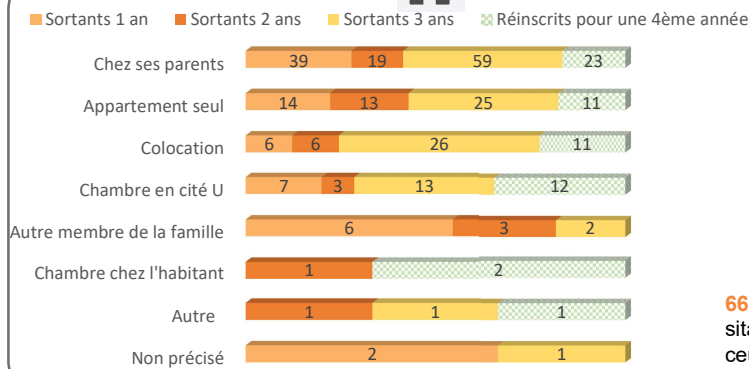

Temps de trajet domicile université ...

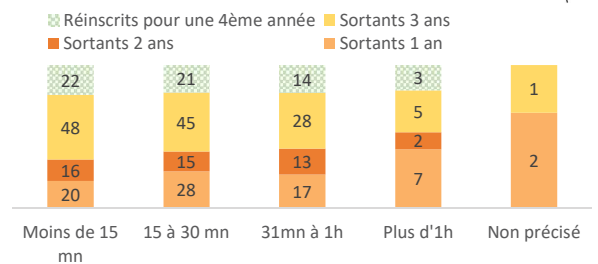

66% des étudiants qui vivaient dans une chambre en cité universitaire ont quitté l'université Rennes 2 après 3 ans (vs. **83.5%** de ceux qui hébergeaient chez leurs parents).

LES ETUDIANTS NON REINSCRITS A RENNES 2 APRES 3 ANS D'ETUDES

Les résultats suivants portent sur les 102 étudiants non réinscrits à l'université Rennes 2 en 2021-22 et ayant répondu à l'enquête

PENDANT LEUR FORMATION ...

Présence en cours durant l'année

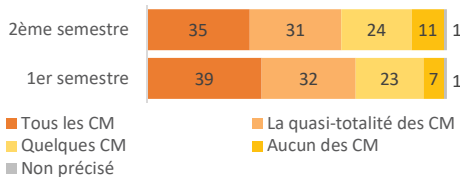

70% (n=71) des étudiants ont assisté à tous ou à la quasi totalité des cours magistraux lors du 1^{er} semestre (vs. **65%** n=66 au 2nd semestre).

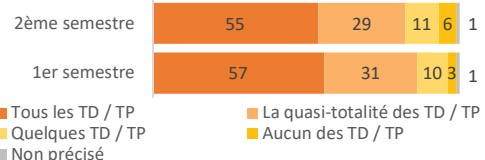

La présence à tous les TP/TD ou à leur quasi totalité est forte au 1^{er} semestre (**86%** n=88). Elle baisse très légèrement au second semestre (**82%** n=84).

Fréquence de travail personnel

	en effectif	en %
Tous les jours	36	35%
1 à 2 fois par semaine	41	40%
1 à 2 fois par mois	5	5%
Uniquement à l'approche des examens	18	18%
Pas de travail personnel	1	1%
Non précisé	1	1%

75% (n=77) des étudiants déclarent travailler tous les jours ou 1 à 2 fois par semaine.

Présence aux examens

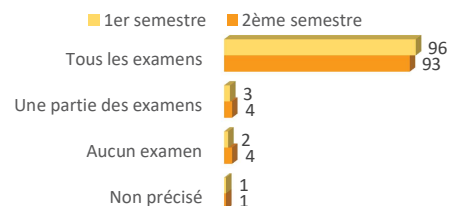

94% des étudiants assistent à tous les examens du 1^{er} semestre (vs. **91%** au 2nd semestre).

Les principales raisons de l'absence aux examens sont : «l'abandon des études», «difficultés pour aller aux examens», «manque de motivation», «Erasmus»...



Activités professionnelles pendant leur 3^{ème} année

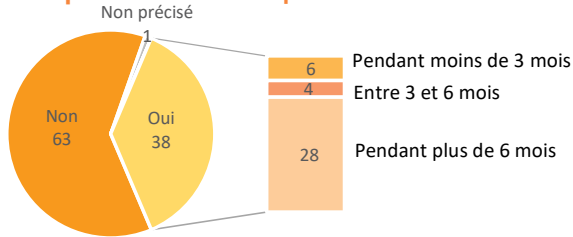

37% (n=38) des étudiants exercent une activité professionnelle. Parmi eux, 51% ont un emploi en semaine et 95% exercent un travail alimentaire. 66% ont la possibilité d'aménager leur temps de travail avec leurs cours.

Mobilité à l'étranger

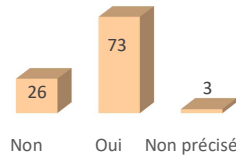

71.5% (n=73) des étudiants sont allés à l'étranger depuis l'obtention de leur Bac :
 71% dans le cadre des loisirs
 27% dans le cadre des études
 2% dans le cadre d'un emploi

25.5% (n=26) des étudiants n'ont pas fait de mobilité à l'étranger. Les principales raisons sont : la contrainte financière, la crise sanitaire, des raisons personnelles et familiales, la lourdeur des formalités administratives, pas d'intérêt pour une mobilité internationale...

Niveau de diplôme obtenu le plus élevé

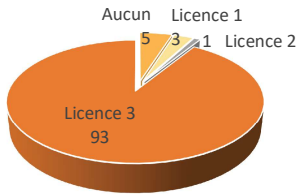

91% (n=93) des étudiants ont quitté l'université en ayant validé leur 3^{ème} année de Licence.

Moment de l'interruption des études

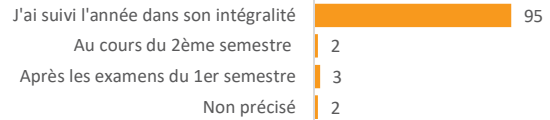

93% (n=95) des étudiants ont quitté Rennes 2 à la fin de l'année universitaire.
 84% (n=86) des étudiants ont pris seul la décision de quitter l'université Rennes 2.

Vous avez quitté Rennes 2 pour des raisons liées à ...

(Total > 102 car plusieurs réponses possibles)



Les principales raisons sont :

- **La formation** : suivre une formation non enseignée à Rennes 2, admis dans une autre formation hors Rennes 2, contenu des cours trop théorique, manque d'intérêt et de motivation par cette formation...
- **Autres raisons** : pas accepté en Master, année de césure, année à l'étranger, volonté de changer de lieux d'études, contexte politique trop engagé et les blocages...
- **Un changement d'orientation** : admis dans une formation sélective, suivis en parallèle une autre formation, réussite à un concours...

Cette année vous a permis ...

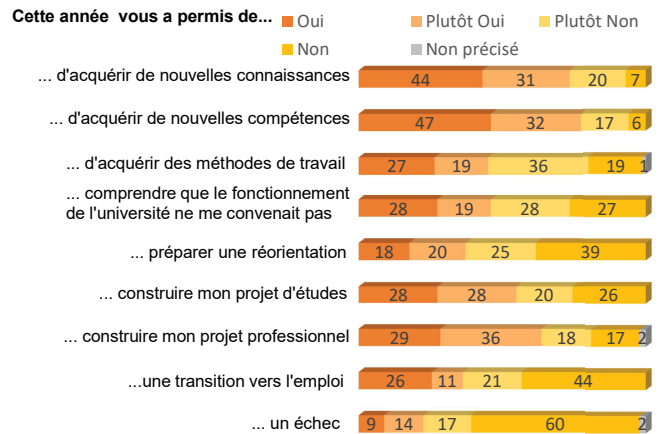

77.5% (n=79) des étudiants déclarent avoir acquis durant cette 3^{ème} année de nouvelles compétences et 73.5% (n=75) des connaissances. 64% (n=65) ont profité de cette année d'études pour construire leur projet professionnel.

LEUR SITUATION AU 1^{ER} JANVIER 2022 APRÈS 3 ANNÉES D'ÉTUDES

Les résultats suivants portent sur les 102 étudiants non réinscrits à l'université Rennes 2 et ayant répondu à l'enquête

Leur situation au 1^{er} janvier 2022

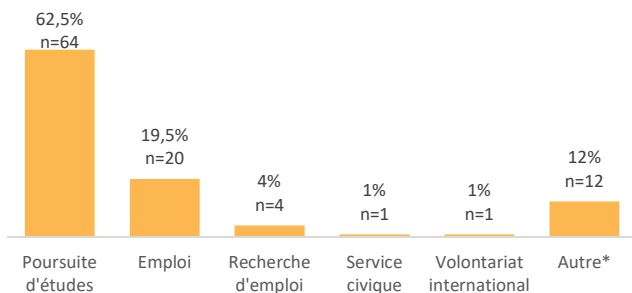

- 62.5% (n=64) poursuivent des études
- 19.5% (n=20) exercent un emploi
- 4% (n=4) sont à la recherche d'un emploi
- 1% (n=1) réalise un service civique au centre socio culturel CRL10 à Paris.
- 1% (n=1) fait du volontariat international en Estonie
- 12% (n=12) sont dans une autre situation : année de césure à l'étranger, année sabbatique, développement de son entreprise....



LES POURSUITES D'ÉTUDES Hors Rennes 2 62.5% (n=64)

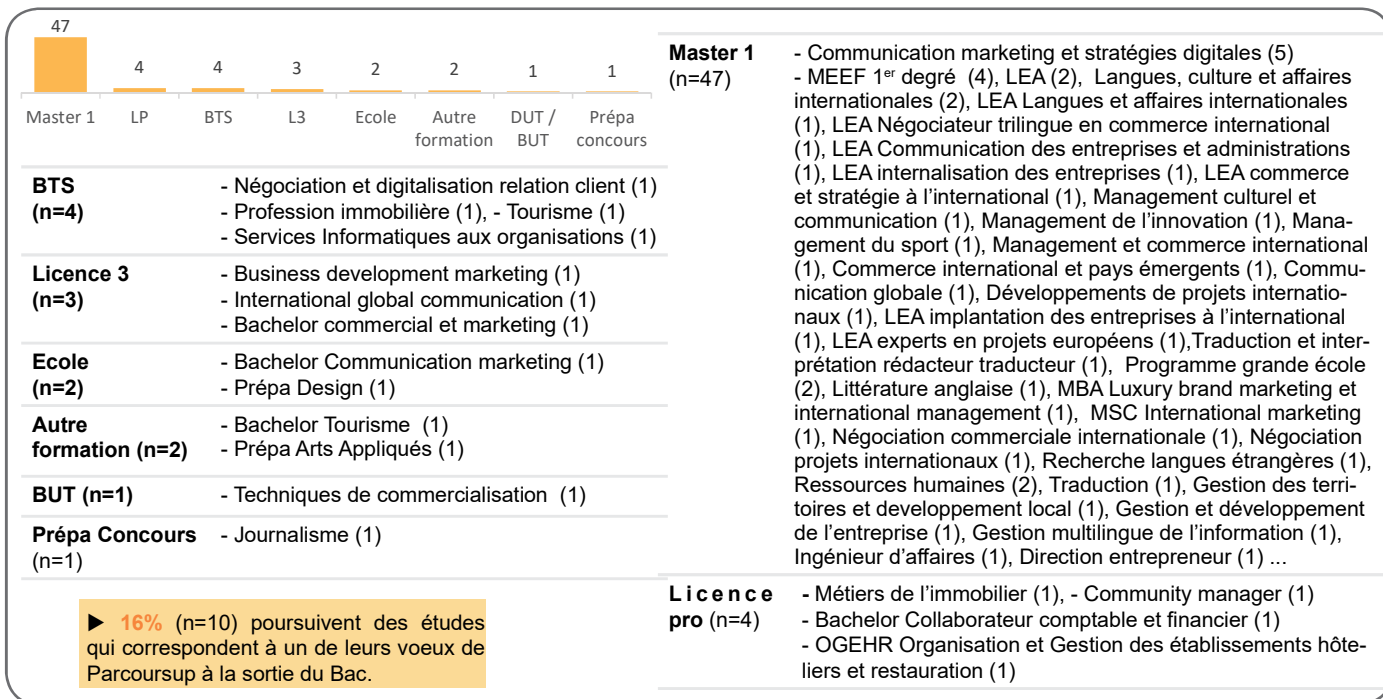

LE MARCHÉ DE L'EMPLOI 23.5% (n=24)

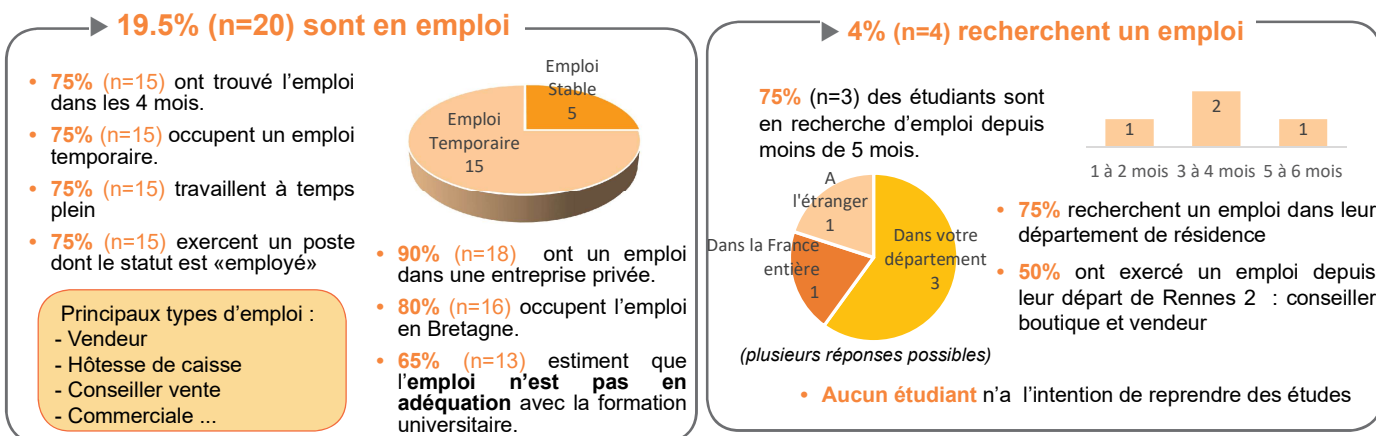

ZOOM Suivi des étudiants inscrits en L1 LEA en 2018-2019

Niveau de diplôme obtenu	Total Inscrits après 1 an	2018-2019 après 1 an		2019-2020 après 2 ans d'études		2020-2021 après 3 ans d'études	
		Sortants après 1 an	Réinscrits pour une 2 ^{ème} année	Sortants après 2 ans	Réinscrits pour une 3 ^{ème} année	Sortants après 3 ans	Réinscrits pour une 4 ^{ème} année
Aucun	125 (41%)	63 (85%)	62 (27%)	22 (48%)	16 (8.5%)	6 (5%)	3 (5%)
Licence 1 (L1)	182 (59%)	11 (15%)	171 (73%)	16 (35%)	44 (23.5%)	9 (7%)	5 (8%)
Licence 2 (L2)	X	X	X	8 (17%)	127 (68%)	3 (2%)	25 (42%)
Licence 3 (L3)	X	X	X	X	X	109 (86%)	27 (45%)
Total	307	74	233	46	187	127	60

En quoi se sont ils réinscrits à R2 en 2021-2022 ?

- 19 étudiants (32%) poursuivent en 1^{ère} année de Master : LEA Commerce international (7), LEA Management et marketing international (5), LEA Commerce et relations économiques (2), Traduction et interprétation (2), Management et commerce international (1), Communication de sorganisations (1) et MEEF Italien (1)
- 29 étudiants (48%) poursuivent en Licence 3 : LEA (22), Anglais (2), Information et communication (2), Histoire (1), AES (1) et DRACI Développement et Recherche en Art Culinaire Industrialisé (1)
- 10 (17%) se réinscrivent en Licence 2 : Espagnol (3), LEA (3), Anglais (2), Psychologie (1) et Arts plastiques(1)
- 1 (1.5%) s'inscrit en Licence 1 Espagnol
- 1 (1.5%) réalise un DU Didactique FLES

